大清光緒三十三年
八月初五日共三張

本館定報價目
中國境內 全年大洋五元四角 半年二元七角 日本 全年八元四角 半年四元二角 外國 全年十元八角 半年五元四角 閏月照加 報費先惠 郵票不收
▲◉德律風第九十五號◉▼

申報

告白刊例
論前一百字起碼多則以十字遞加每日每字暫取洋銀一分後幅長行二百字起碼短行五十字起碼多則均以十字遞加第一日每字五釐第二日至第七日每字三釐第八日以後每字二釐半

西歷一千九百七年
九月十二號禮拜四

本館開設望平街第一百六十三號◎第一萬二千四百三十六號◎每份售大洋一分四釐

北京閱報諸君鑒
啓者本報在京代派人楊亦樓辦事不力且積壓報冊不即分送故於七月二十日起改寄老藍順聚與報房王紹堂君代爲分銷敬請閱報○諸君逕向聚興報房王君接洽爲盼
申報館啓

廈門閱報諸君鑒
啓者本報於八月初一日起改寄福興潤信局葛鑒太君代爲分銷凡閱本報諸君請向葛君處接洽可也此佈
申報館啓

開辦雲南義振彩票廣告
啓者敝會辦理雲南義振數月以來仰承 盛宮保及諸大善士慨助珍玩寶物積纍甚多內如金鋼鑽珊瑚朝珠金銀器飾磁銅玩品以及名人書畫外洋運表洵爲有美必臻無奇不備茲敝會以之編爲彩贈開辦雲南義振彩票頭設一萬號每張售洋二元共計中彩五百號其不中彩各票每票贈時務書二冊將來俟票或售出即行定期開彩所得票資悉數充賑既惠澤之均沾更錦標之可奪一舉兩得何樂不爲務祈 好善諸君從速賜購以襄義舉而濟賑需曷勝盼禱伏祈 公鑒
雲南義振會謹啓
●售票處 黃浦灘通商銀行樓上華安保險公司 觀音閣碼頭天順祥 四馬路愼裕號 電報總局
戊(62)

江西景德鎭徽幫教育分會濬哲兩等小學堂成立
自科舉停後學會學堂到處林立景德鎭以風氣較遲舊冬紳士何廷芝等起而倡之禀請 浮梁縣及駐鎭分府立案籌款興辦今已成立業於五月間分別造冊禀請 提學使司允准立案矣合登之以爲學界告

訃不週
前吏部右侍郎汪柳門侍郎於七月初六日丑時壽終蘇州西小橋本宅正寢七中治喪擇期安葬恐訃不週謹此布聞
汪經畬帳房謹啓
戊628

浙江旅滬學會開會日期廣告
本會於八月初十日下午一句鐘假愚園開第一次大會凡入會諸公務乞屆時早臨爲禱再者我同鄉欲入會者請於每日下午二句鐘後到四馬路東首新智社樓上廿五號事務所塡寫約書幷取證券可也事關公益無任延企之至
戊627

袁吉軒鑒
魯麟行欠款不理避匿兩年不見豈能就此完結務望一月內速來理楚否則莫怪無情
八月初二日許炳奎啓
戊618

三菱公司謹告
本行於華八月初一日即英九月八號遷往七號廣東路郎五馬路以後各客號請移玉至該處交易可也
戊616

江南彩票仍照舊章
謹啓者前蒙 各寶號疊次函告力勸本局仍用八十碼開二十碼貼十碼之章程經售者既覺簡便而購買者似乎中彩較易亦皆樂從具見熱心關切感佩無已早經登報作覆容俟妥商以慰懸盼現已邀集各董議定自第十十會起遵照舊章以副 各寶號及 購票諸君之雅意特此佈告
公益彩票局啓
戊605

大故退保
家門不幸頓遭先夫子華於本月二十五日身故遺子炎麟尙在幼稚未諳世事所有先夫在日爲親友擔保生意銀錢等事氏係女流未便擔任自八月初一日爲始一律退保明在親友諸祈原諒爲荷恐不週知特此登報聲明
沈門邱氏率子炎麟泣啓
戊604

浙省教育總會定於八月十五日借高等學堂開成立會
全浙學界務祈各舉代表屆時赴會恐未週知特此廣告
戊599

烟台寶成銀樓
擇八月初十日先行交易
本號向在烟台儒林街中市坐東向西門面開設有年久已遠馳名今春被鄰居失愼延累波及仍在原處新造洋台石庫門面樓房業已告成自煉洪字十足赤金葉金標金精造新樣金銀首飾朝頂東帶鳳冠霞帔博古酒器堆彩鑲包金法藍絲金點翠中西鑊金各式俱全花樣玲瓏紳商光顧請認明本號聚寶爲記庶不致悞
戊597

吳春茂啓事
春茂向操洋貨一業有年光緒三十二年三月間在舍弟春久所開春記洋貨號內幫夥因意見不合於去年冬月分手今年七月間進德泰號爲夥所有春記前後與各寶行號往來銀錢貨物等情望向春記理楚概與春茂一人無涉特此登報聲明

招商局新銘快輪准初六晚開往天津◉本輪帳房關灼棠謹啓
戊621

肇華製革廠廣告
收買各種生皮批發熟貨物件
本廠准於八月初一開機收買牛羊騾馬及各種生皮無論零躉均可隨時購進不惜資本用頭等藥料仿西洋新法○成熟貨行銷各省及東西兩洋並設工廠製造各式軍件提鞋箱匣中西靴鞋一律批發貨精價廉總期同胞結成團體抵制外洋爲中國振興實業如蒙官商賜顧請 駕臨上海泥浜橋麥根路四號本廠面議 遠埠賜函購訂可也此佈
總董嚴月波總管楊椒岸謹啓
本廠司德律風二千一百四十九號 二千三百另二號
戊609

呂宋烟◉呂宋烟◉呂宋烟
啓者余今有菲巴納廠所製頂上各色呂宋烟發客各行號如要定貨或零買或批發均當格外從廉 賜顧者請 駕臨望平街申報館對面或虹口崑山路三十四號門牌接洽可也此佈
畢禮納啓

上海商務總會致各埠商會擬開大會討論商法草案書

上海商務總會敬奉書於 中國海內外各埠商會諸公執事我中國商人沈冥爲無法之商也久矣中國法律之疏闊不獨商事爲然商人與外國人貿易外國商人有法律中國商人無法律尤直接受其影響相形之下情見勢絀因是以失敗者不知凡幾無法之害視他社會尤烈此可爲我商界同聲一哭者也我商人積數十年之經歷可爲艱苦備嘗矣其中頗與擾得時起時仆僥得倖勝之日少而敗償之日多此何以故此惟無法律之故近者預備立憲公會數書於敝會及商學公會極言商法必須商人協議亟宜討論敝會與商學公會意見相合因即日會議詢謀僉同均願擔任經費協同商議已具書答復去矣茲將預備立憲公會原書錄呈 尊覽抑敝會附預備立憲公會之觸發又生無數之感念試以二近事證之一漢口錢商同大等五家因英商麥加利銀行所用之跑樓假銀行名義向錢莊拆銀五萬兩以跑樓倒逃錢商向銀行索償該銀行聲稱此款並未入銀行之櫃不能承認錢商起訴於裁判所得直除償還正款五萬兩之外並援日計息此中外交涉之一事也上海義昌等號數家與福州閩關銅幣局交易幣局欠商號銅胚價款十餘萬兩屢索不得呈控農工商部旋奉 欽差大臣斷償將該局總辦革職並查抄監追所欠商人價款不令幣局如數歸還故商款至今無著此官商交涉之一事也按外國法律理事員權限有變更不得對抗善意之第三者跑樓以銀行名義向錢莊[illegible]從中作弊銀行欲不認而英國法律不許幣局總辦以幣局名義向商購買銅胚價款商人要求幣局照償而當道不許此非英官之厚待華商也亦非滬商之不如漢商也英國有法律華商於法得直中國無法律而官吏可以任情判斷違背公理而不知其非也其他科葛往往涉訟至數十年不決又或屬偏細故徂於偏私各不相下當事者既無一定之規律範其心思旁觀者亦無可據之條文而爲之評判至第三者無故受累論者皆委之於晦氣而無可如何官吏可上下其手怨家多傾略之方此爲何等世介乎然此猶指紛爭之已見者而言也若無形之障礙又不可殫述無運輸法則運輸不發達而難於流轉無保險法則保險不發達而易致恐慌皆足爲商業之障害洋商評我華商道德獨厚惜法律不具不足以維持之故興業最難政府一定公司律再定破產律雖奉文施行而皆未有效力卒之信用不立道德有時而窮規則蕩然事業何由而長此頹廢吾商業其終不競乎今預備立憲公會既首創此議敝會即商請預備立憲公會擔任此事由預備立憲公會招集學問之士潛心討究以求合乎各國法理今適用於國際貿易復由敝會與商學公會招集商界公舉代表與之協議以求合乎中國商業上之習慣令今可施行獨是中國商習慣千頭萬緒決非上海一隅所能盡以僑商言則有外洋各埠以通商口岸言則有沿江沿海各埠以普通商情言則有內地各省府廳州縣凡設立商會之處皆有機關皆可公舉代表蒞滬協議用敢奉瀆左右謹擬於本年十月十四十五兩日在上海愚園開特別大會奉邀 各貴會各舉代表蒞滬集商一次嗣後或請代表員駐滬隨時商辦或囑駐滬紳商代陳意見或由敝會特設通信機關函詢各貴會請 各貴會發抒高見依期答復以資參考各從其便自經此次聯絡之後不但商法草案一事便於討論而一切商情之利弊商業之盛衰公司之聯合航駛之交通並現今商事政策之得失應如何改良之處皆可合力研究以求進步其詳細規程仍候大會協議公決除先期逐日登報廣告外先此肅布伏冀 裁察敬頌 貴會諸公幸福不宣

戊21

頭等唱戲機器戲片 大減價一月 本行之貨比衆不同 聲響十倍 請賞試之 請認本行招牌 方是真正好貨○小戲片每張售洋六角餘者仿單詳明○京調梆子崑腔廣調各省小曲洋操俱全○仕賜顧請至○上海大馬路東首○謀得利公司

甲147

上海商務總會廣告

敬啓者謹按 農工商部商會簡明章程第四條內開商務總會派總理一員協理一員應由就地各會董齊集會議公推又第五款內開商會董事應由就地各商家公舉爲定各等語是總協理由議董公推以一年爲期各議董由各會員公舉各會員由已經捐資入會之各幫各行各商家公舉照章及本會專定詳細章程刊載均極明晰現於八月間爲本會照章選舉議董及更舉總協理之期必各幫先自公選會員爲基礎所有 貴業前舉入會會員及領袖會友是否仍舊抑或另有公舉本會未及周知謹將本會章程內會員之條暨選舉會員法刊單奉布務祈 貴業將公舉來會代表之會員及領袖會友台銜籍貫年歲店號電話住址迅賜示知以便照送選舉各單特此登報惟祈 公鑑●計附本會第四章選舉會員章程 會員 甲業經捐助商會經費已爲會友其本幫或本行常年捐數至三百兩以上經本幫或本行公選爲會員會衆定議許可者得爲本會會員嗣後會友續有願捐常年經費者亦照此行 乙業經捐助商會經費已爲會友其本幫或本行常年捐數未至三百兩者經本幫或本行公選爲入會代表會衆定議許可者得爲本會領袖會友 附各幫各行選舉會員法 凡一幫或一行每年公捐會費在三百兩以上得舉會員一人六百兩得舉會員二人九百兩得舉會員三人九百兩以上以三人爲限捐欵交後由該業或該行董事將捐欵各戶開一清單送本會會員定議認爲會友後遇選舉之期由本會照章分送選舉票及各幫公舉會員格與清單所開各戶亦用機密投筒法令其照章選舉送本會投入筒內定期開筒以票數最多者當選

戊20

振華西樂會廣告

啓者本會開辦以來諸生頗有進境屢荷本外埠紳商見招辱承謬許尤爲愧悚近來風氣開通紳富士商之家專用西樂者尤多往往有相招同在一日一時者實在不克兼顧致違雅命負歉但照本會定章凡荷見招若遇同日同時均先定者爲准不論遠近親疏以免失信爲此布告如蒙見招敬祈先期預向謀得利洋行帳房訂定以免臨時不及且免本會爲難也幸希 原鑒

甲458

新開 特別改良 文明旅館 廣帮鴻發棧

本棧開設法界大馬路吉祥街即三洋涇橋南堍新建高大洋房一所裝修工竣八月節前開張內進朝南房舍大小百餘間軒敞通爽足合衛生光綫沿馬路門面洋樓數間分列頭等官房裝置電燈鐵床西式傢具其客房均用新式器具靡不攷求精美專應來往仕宦客商男女各分駐所異常清潔陳設會客官廳大小兜轎該處地居適中距輪埠較近搬運行李尤便得益行旅利便並代寫輪艙客票代客報關裝卸貨物價目格外克己茶飯侍役招呼週到以廣招徠通商各埠碼頭均派妥伴隨船沿途照料妥協

比衆不同諸尊光顧方信不謬請認本棧招牌庶不致悞本棧經理人梁世蔭謹識

戊617

今日本報目次

◉第一張 上諭 宮門抄 論說（選舉論） 專電 京事 小言 緊要新聞 淞滬要聞
◉第二張 畫史（復科舉） 專件（皖省創辦官膏局章程） 分類新聞 南洋通函
◉第三張 小說（幻邦奇遇錄） 國外新聞 本埠新聞 訟案 來件 通信 各業行情表

上諭

八月初四日奉

上諭陝西陝安道員缺著沈濬補授曾廣銓著補授雲南迤西道欽此同日奉

上諭楊士琦現在出差農工商部右侍郎著沈雲沛署理欽此同日奉

上諭貴州布政使著松聰補授關以鏞著補授貴州按察使欽此同日奉

上諭前據貴州提學使陳榮昌奏參司道大員請旨查辦一摺當經諭令岑春煊確查茲據查明覆奏貴州布政使興祿有意欺朦辜恩溺職著即行革職前署雲南迤西道調任陝西陝安道石鴻韶辦理要務諸多乖謬嗜好甚深聲名惡劣著革職永不敘用姚州知州李金鰲大挑知縣謝懷宣羅次縣知縣沈金鏞隨辦要務亦多荒謬均著即行革職前任雲貴總督丁振鐸用人不當咎無可辭業經革職著免其置議餘著照所議辦理該部知道欽此

宮門抄

八月初四日 召見軍機 梁敦彥

論說

選舉論

選舉果良法乎曰非良法也曰然則文明之國何爲而多用選舉之法大之如大統領如國會之議員如地方議會之議員小之若公司中之經理人若團體之代表無一而不用此法其故何歟曰選舉固非良法然除此法以外竟無別種較良於此法者故雖明知其非良法實不得已而用之者也吾故嘗稱選舉爲不得已之法其所以然者蓋於多數之主體而取決之者惟此法爲最宜故曰舍此別無良法也

吾先言其並非良法之理一則曰高等人物不易入選也大凡被選之原因多由於衆心悅服而悅服之原因仍必由於本人之名望名望者非一朝一夕之故必其平日在此社會上有所作爲其作爲多者名望亦必較大或者其所處地位爲衆人耳目所歸則稍稍表見已足動人若夫學問智識迥越恒流而閉戶自精不甚與世周旋則亦老死牖下汶汶已耳是以名望所歸者固多高等人物而高等人物未必定得大名蓋同一高等人物或地位不善或性情淡漠則反不若次等人物之易於表見亦無可如何之勢也况乎選舉權者操於多衆之手程度不齊豈能盡具特識往往有選舉結果不合於平日之預料者此選舉所常有亦各國學者所苦心研究而莫能得良法以易之者也

雖然此皆無庸慮者也選舉之目的本與考試異各國制度用選舉方法者何種事用考試方法者何種事用徵辟聘雇契約方法者何種事此固各有所宜者也考試爲拔取才能學術之方法故聲望不必問心術亦不必問因聲望與眞才未必相關而心術又非考試所能顯此則當於任用之際加意而不在考試範圍者也徵辟聘雇契約等方法者必以我爲主體而被徵辟聘雇契約之人必爲我之所信服而後能便之補助我職服役我事者也若夫選舉方法則用之於多衆人爲主體而被選舉者卽爲此多衆人之代表或爲此多衆人之公僕故不能單論被選者之人才若何必就選舉者之程度若何而論蓋此多衆之人固其主體也旣認多衆爲主體則不能不順多衆之心理若必令某也賢應爲之代表某也才可爲之公僕强以所不願是仍專制政體而已天下未有主體不以爲然而局外人可强之者卽令所强之人果屬賢才而一般主體俱有違心則內部已不能調和安能見效耶是以文明之社會其所舉之代表或公僕亦必爲文明之人腐敗之社會亦必腐敗之人方足以爲之代表爲之公僕此天演學家所爲合宜者也或曰腐敗社會而更舉腐敗之人不益令江河日下耶不知所謂江河日下者乃將來之結果亦天演之公理無可逃避者若反其道而行之腐敗之社會而忽有一文明之人則內部不服頃刻不安立起衝突之患是仍無補於事而適以害其目前之安寧者也是以多衆人爲主體者明知選舉非良法而終不能不用選舉法

雖然此尙就理論上言之也夫多衆之人雖未必盡具特識然安見多衆之人盡屬毫無見地者乎夫賢否二字無憑之名也衆望所歸而不皆固有之矣衆惡所歸而必賢有此理乎選舉者當舍理論上之是非賢愚而求諸事實上者也

何爲求諸事實上乎一在於事有濟設有甲乙二人甲之學問才識爲第一等而乙稍次之然甲之爲人孤芳自賞不甚與世周旋故知之者希乙之爲人雖學問才識較遜於甲而熱心公益衆情悅服當此之際我所舉者在甲不在乙我自以爲獨具卓識也而衆人則舉乙不舉甲以甲固知之者希也然則我必惜甲之不被舉而恨衆人之識不我若矣不知無庸惜與恨也甲之爲人雖我獨以爲勝乙然乙之所以取信於人者必平日在社會上多事業多作爲而又熱心表著其閱歷經驗亦必遠勝於甲則於事有濟或者甲之學問知識雖高而素不涉世出而任事反致迂疎僨事亦未可知是又何所取乎故於甲乙二人中而擇一師事焉則非甲不可若我舉甲而人皆舉乙則亦無所惜無所恨甲可也乙亦可也蓋選舉之時不過各舉所知而已若其勝任與否則必待甲乙之任事而後知之不然者寧舉乙不舉甲就其成績昭著而言則乙固確可憑信者此所謂就事實上求之也

專電

◉電一 北京

駐京日使至外務部呈遞節略極言關外鐵路往北延長於南滿洲利權大有妨礙務)

(初四日午後八點四十分)

◉電二 北京

荷蘭保和會專使陸徵祥電告外務部謂保和會現須開列各國兵艦噸數請中國開送確數(奮)

(同日午後九點十分)

京事小言

▲日前馬景山宮保召見時面陳北洋所練新軍頗著成效鐵良總理部

務不遑兼顧所有新軍似宜別簡大員督辦以重軍政聞其詞意之間亦頗不滿意於鳳山然而鳳山已以異常得力保舉頭品頂戴矣

▲政府前與各國訂有公約外部尚書一席須由軍機大臣中擇一人兼任以專責成故前瞿子玖相國任軍機大臣亦兼外部尚書及瞿開缺回籍此約始廢至呂鏡宇補授外部時政府有將那相國呂鏡宇 人中擇一入軍機之議當時諸公互有異見未卽實行今袁宮保入軍機兼任外部乃政府愼重公約之明徵無他意也

▲山西保晉礦務公司總辦渠本翹君現已在京與各項山西票號聯絡說集股甚爲踴躍已有二百萬以上聞渠君定於月初起程回平定州開辦鬱鬱葱葱佳哉氣也吾爲吾國實業界前途祝之

▲郵傳部陳尚書考取各錄事甚爲體恤前經出示曉諭先傳二十名入署後又再傳三十名其餘則飭令同鄉京官勸慰回籍俟傳到時由部函達再行來京一聲康了諸舉貢其何以爲情哉

▲聞學部擬丞堂議於京師設立存古學堂一區倣照湖北辦法召集舉貢考職之落第者爲一班另招舉貢生監爲一班一俟籌定鉅欵卽當開辦以爲各省之模範該丞堂其食古而化者乎

▼陜甘總督升允爲遵 旨條議消融滿漢事電請軍機處代奏略稱我朝二百年來滿漢界限業已融化無蹤官紳士庶久泯芥蔕乃近日因匪黨造作排滿之說而滿漢界限始分日言融化愈益分歧殊爲可恨等語並條陳滿漢融化辦法若干條但既曰二百年來融化無跡矣則又安用條陳辦法哉

▲陸軍部鐵尚書近以內憂外患紛如亂絲而所掌兵權關係重大深恐貽誤擬再奏請開缺以讓賢能夫讓賢美名也鐵尚書乃出此耶

▲此次簡放湖廣總督實有補救鹿相國之消息嗣經某邸奏陳鹿某年老恐難勝任幷奏保趙爾巽措置裕如足資治理云云是以調補趙次帥爲湖廣總督政府此舉尙見公平

▲京師鴉片專賣民政部業將辦法擬定現聞此事所以遲遲未發之故係營業司核算此項收買股本卽京師一隅至少亦須百五十萬方能敷用一時籌欵無着故遲延至今而某國從中干預猶其次焉者也

緊要新聞

農工商部重訂正副礦章 北京

○農工商部前訂正副礦章咨由外務部轉咨南皮相國參訂於去歲咨復到部後經該部詳細加考仍有未妥之處因即選派司員復就定訂草章斟酌損益重加增汰現已定妥日來正在謄寫聞於初十左右卽當出奏恭請 欽定（臣）

學部會議黃中書奏復科舉 北京

○學部會議中書黃運藩奏陳整頓學務仍復科舉一摺日前各堂官議後該原摺內稱科舉學堂二者併行之語實於本部原奏宣布教育之宗旨不相符合緣科舉之停正爲專辦學堂起見所期在教育普及不在求一才一能而已若科舉一復則天下士人勢必兩有覬望應請毋庸置議至學務如何整頓之處應由部隨時奏請辦理（子）

學部限制學堂格式經費 北京

○學部堂司會議各學堂每日所用經費多有虛糜卽應妥議辦法至建築工程器具等項其中靡費亦屬甚多現在籌欵匪易不能無所限制茲應議定各等學堂每月需用項欵若干令其將預算決算表呈請核辦與所定數目相符方可照准至建築經費亦應將某等某項學堂建造房舍畫定圖式設式應用經費若干妥定數目嗣後無論何項學堂均照本部所定圖式建造不得稍有虛糜云（未）

張中堂有總理學務之說 北京

○鄂督張中堂已經奉 旨補授軍機聞政府以張中堂爲學界鉅子議令其總理學務又聞張中堂將派爲資政院大臣兼憲政編查館大臣之任（丑）

升任川督未能卽赴新任 蘇州

○聞新簡川督陳筱帥須俟浙撫張筱帥假滿來蘇始克交卸起行昨日已具摺奏請 陛見並擬請假三個月便道回黔掃墓約需冬臘間方可入蜀履新云（幾）

江督札蘇臬司文 （飭議消除黨禍章程）

爲札飭事光緒三十三年七月二十六日承准軍機大臣字寄（寄諭已載昨報）到本部堂承准此查近來各處逆黨大都假借革命爲詞其邪說所浸灌凡少年血氣未定學識未到之人半被煽惑馴至軍界學界亦漸受其影響雖經迭次拿獲匪黨盡法懲辦終不足以伐其狡謀現在扼要辦法自以查拿首要解散脅從爲第一要義查各處拿匪之兵役認眞巡緝獲有著匪者固不乏人每有偶因形迹可疑並不詳細偵查遽爾拿解塞責甚或藉端索詐騷擾平民迨至訊明省釋而被拿之人業已備受其害應卽飭由蘇臬司會同甯蘇提學司督糧公所籌酌情形將應如何查拿解散以及預防騷擾之處籌議章程詳候核辦一面責成巡警局水陸各營及各州縣嚴密偵查認眞防緝務須拿獲眞正匪黨與親究辦不得擾害無辜致干重咎（下略）（步）

今日尚有要聞轉入後頁閱者注意

批准中德合辦五處礦約 濟南

○山東有五處礦務係德人郭思曼代表合同訂約於上月十四日繕就華文合同二分呈由魯撫批准蓋印此項合同以華文爲主故魯撫但批一准字不更簽押蕭李兩觀察及該公司代表人郭思曼亦一同畫押並以此項合同係朱仰田觀察於上年春間所定特首列銜名合同內容大約以該公司係尋常商務當遵照農工商部奏定礦務章程辦理與國家交涉無干其詳章程形俟探明續登（子）

滇督電商滇蜀鐵路辦法 雲南

○雲貴總督電致外部云滇蜀鐵路集股章程已經奏明頒布擬先在雲南省城設立滇蜀鐵路總公司派員總辦專管用人集股勸路事宜惟工程師一層英法均要求聘雇已經拒絕滇雖派生出洋學習鐵路工程專科急難以待應如何辦理之處祈示妥法（未）

善董行商接管粵路財政情形 廣東

○前月二十四日爲善董行商暫行接管粵路財政之期十二句鐘有善董行商數十員在平糶公所會合同到公司先經函約羅總理依期交代旋接歐陽伯濤到公司傳述羅總理意旨謂須各位簽名接收爲據於是當衆議決由接收各人簽名函請羅總理并立候回示旋據覆稱羅總理入城未返各人遂在公司守候至五句鐘仍不見羅總理到即由衆決議以任事期迫不能再展定於二十六日大集股東請羅黃總協理任事其担任財政之人仍照從前羅黃致董事函辦理由總協理會同坐辦董事刻日妥議担任財政人員云（酉）

前塩捕統領之結果 蘇州

○前浙西鹽捕營統領徐亥舟觀察慶陞抱病已久近因擅令搜查松江韓醫生家一案被蘇撫申斥出差慚憤交集病益加劇於昨日在省病故所有江陰常鎮兩關防適凶新統領松江提台劉華軒軍門在蘇即奉憲諭統歸劉軍門查收現軍門已謁見蘇撫面商一切於昨晚起程回松矣（其）

淞滬要聞

日領爲高慶堂案照會浙撫

○駐滬日本領事於本月初三日爲浙江委員余爚拿解高慶堂一案特照會浙撫略謂日商大東公司買辦高慶堂前被余委員誘至南市押解赴杭屢次詰問均無確復高慶堂經理大東公司虧損受累爲數不貲又罰欵之外加以委員幕丁各項勒索一切使用計所費一萬餘金均由該公司挪用爲此照會貴部院查照望即將違章拘解藉案招搖之余委員以及幕丁從嚴究辦勒交所索賠洋並賠償大東公司虧損銀兩及罰欵七千元如數交還否則當分別稟請本國外部暨駐京欽使逕向貴國政府交涉云（外）

中國自製

秋令用錦地汗衫褲 冬令用衛生絨衫褲

批發

特別減價以廣招徠 賜顧者請到中虹橋堍弄內老三官堂北首景綸廠面議可也

Z.1312

上海商務印書館 又新出小說九種

歐美名家小說 **漫郎攝實戈** 中敘格物利亞以愛戀女子漫郎屢受欺紿迭經艱險而始終固結不解漫郎卒感悔描摹處或黠或癡曲盡情態誠言情說部中獨樹一幟者是書本爲法國著名小說家霍萊司德原著其名曾見林譯茶花女遺事中人人思讀故亟譯之以供快覩洋裝一巨册定價洋三角

林譯歐美名家小說 **大食故宮餘載** 大食故宮者亞剌伯所遺西班牙宮也書爲美人小說名家歐文所著摹繪故宮之莊嚴清麗令人有洞天福地之思中幅緯以幻術荒唐風情旖旎掘藏得寶之奇詭觸緒寫來無窮出倚新均令讀者拍案叫絕至其憑弔興衰悲壯蒼涼覺古之賦景暢懷者猶遜此奕奕生動也每册定價大洋六角五分

林譯 **雙孝子噀血酬恩記** 此書爲林琴南先生譯本中敘伊梵以八齡童子忍饑行五百里力趨父難利那以銅元行貸養父皆孝子也後並以不徇黨魁之謀作黨而死徇義炳然不同凡俗書中屢用正言以醒黨人之迷惑著者於是書實具救世苦心焉事奇文奇可稱不磨之作洋裝二册定價大洋五角五分

說部叢書 **眞偶然** 是書叙一貧士與貴女相悅爲戀敵所陷遂致負冤莫白而戀敵猶多方謀害之後忽發見極秘密事欲以証貧士之罪者反以自証其罪於是貧士冤得雪卒與貴女成婚其情纏綿悱惻其事曲之又曲誠言情偵探小說中獨一無二之作每册三角

說部叢書 **圓室案** 是書爲英國葛雷所著中敘一無頭命案爲美國大偵探格來史偵獲其致殺之原因係以數十年前舊仇而欲報之於一少年女子厥後爲愛情所奪竟至殺之不能而轉爲所殺情節幻曲而奇譯筆尤極詭譎令人不可捉摸每册定價洋二角

說部叢書 **毒藥罇** 是書爲法國嘉波留所著中敘一人以遊蕩喪貲幾瀕於死遇一友人救之始獲更生乃後竟謀殺其友而奪其妻友臨死始悟其奸因遺一秘計於匱中卒使其人殺妻自戕而身後之大仇乃復奇情幻節層出不窮筆亦簡淨可喜每册大洋三角

說部叢書 **金絲髮** 是書叙勃來克濕盜以危迩女路脫拉拯之美勃欲與婚懼苗中輟後悔而求索不知路實僞髮依管勃屠者以居盜窟誕勃貪且刦路去幽一室偵者設方畧擒盜路具言始末乃歸於勃事至奇詭文尤跌宕可詫極稗來能事每册洋二角

袖珍小說 **黑衣教士** 此書係俄國大文豪溪崖忽夫著爲小說也以短篇勝書中叙一哲學家曰林得大學校獨立學位性極放任與一婦人愛悅爾老人反對卒至積勞致神經病遇一黑衣教士夢想顛倒琴瑟乖違與俗多忤遂厭棄人世閱之令人增感每册一角半

新小說 **中國女偵探** 是書共分三大案合成一册中敘一既嫁女子及女友數人俱習武事而研究西國偵探之術上二案彼所口述下一案即彼數女子所破其情事之奧奇鉤距之精深及秘密手段之靈妙變化百出誠爲偵探界生色也每册三册

總發行所英租界棋盤街

分設 京師 奉天 天津 濟南 太原 開封 成都 重慶 漢口 長沙 福州 廣州

不平則鳴

本年五月廿四五兩日吾定海七莊鄉民入城搗毀聽署一案實因莊書平日需索過甚每地一畝竟勒索趙糧二觔之多以作莊書私費至毀及學堂係爲管理學務人員苛派鄉民認捐致動公忿釀成今日巨禍二十四日辰刻毀學之時徐鎮軍一聞警信即飛派練軍諾管帶督率張吳兩哨長出彈壓時値裁兵之際兵力單薄砲台練軍又距城較遠事起倉卒一時飛調不及鄉民聚至數千人遂恃衆將廳署學堂搗毀並將錢司馬之公子及張哨長一併擄去更有鄉民擁至莊書家坐索飯食者徐鎮軍見聲勢洶湧旋又飛調砲台練軍管帶來城擬照土匪剿辦奈司馬以有二子被擄恐遭戕害再三阻止不准開鎗並向兩管帶云此事無論鬧到何等地步但須保全二子性命即衆官亦所甘願決不牽連他人故徐鎮軍左右爲難未敢造次只得設法先將司馬之兩公子救回嗣奉吳吉人軍門來定會同徐鎮軍晝夜督率各管帶分投妥爲彈壓允許釋放徐仁依始行解散吾定海民風尙稱純厚此案若非錢司馬任聽莊書苛捐害民過甚斷不至激成衆怒上憲明察辦理此案本無枉縱乃錢司馬知難辭咎並不知會文武同僚竟首先單銜膝稟大憲謂徐鎮軍並未派兵彈壓立予撤任知其事者莫不代爲不平現聞尙有奏參之信如果屬實則更暗無天日矣倘云徐鎮軍果未派兵彈壓何以張哨長被鄉民擄去錢公子又何由救回此其明証總之此事未發之前司馬既不能約束莊書苛捐害民事發之後又掣他人之肘不得自專迨至釀成巨禍復思諉過於人只知保全一己之功名不念同舟之情誼天理何在人心何在吾儕一介愚民雖抱不平亦屬無補於事用節大略登諸報端是是非非想大憲明察自必難逃洞鑒也

定海鎮署兵丁沈志貝等白

商辦鎮江信義銀行 工商儲蓄

本銀行爲便利蘇常揚鎮長江裏下河各處士農工商起見特創信義銀行已稟度支部立案農工商部註冊在鎮江西門街開張依鎮江市面情形凡存款均照十二個月起利與別銀行僅有周息十個月者不同在本行存款者長年月息六厘六個月者月息五厘三個月者月息四厘半位付無定期者月息三厘半如六個月未經付利者

即將利作本即日利上生利

并備有支票部以便存款之人隨時隨意自行寫發支票由本人或別人在本銀行支付所存之數依期交付與鈔票一樣通行誠爲內地紳富官商所不可少之第一要事另有婚嫁儲金養老儲金各法如有父母爲其子女自其初生之年起每年到行存銀十四元二角九分滿二十年可付還婚嫁費五百元少壯之人爲其父母或爲其本身每年來行存銀二十八元五角九分二十年後即可付還娛老費一千元以上二款如未滿二十年而本人因有他事取回應用者本行仍照過息四厘付還該存戶本利其餘百法美意不可縷述 諸君光顧 請就近來本行照章委辦道遠者請賜函交郵政局或妥實信局送到本行均一律照辦妥善

施送治急痧時疫藥水

滬上廢螺痧時疫流行死亡無數今席君錫華修合治急痧時疫藥水功效無比蒙董施子英觀察出資囑席君照方配合分交鐵馬路橋廣益善堂新閘正心善堂各四十盒計一千六百瓶高昌廟公濟善堂二十盒計八百瓶本堂四十盒計一千六百瓶分頭施送如患急痧者就近向取爲特登報布告公鑒

上海六馬路仁濟善堂謹啓

一分時神油

存濟堂老藥局開設英界六馬路仁濟堂斜對門仁壽里內第三石庫門此油係本主人秘製創始之初早已聲明在前近有假冒購者留神

謂余不信當面試之 效非分時分文不取

人有不世出之奇才藥有不世出之奇功夫天下傷藥備矣多矣何足爲奇而奏效之速必欲限定一分時候如本堂秘製玉樹神油者固不獨古今中外見所未見抑且聞所未聞即世稱立刻見效者已屬神奇不可多得何況一分時候較之一刻其速又不啻十倍可速之以再求奇之莫能再奇使仙丹恐亦未必如是其捷是謂不世出之奇功誠無愧若余謂言之過甚好在外敷之藥可以當面試之試之莫半刻在二分時候見效者雖分文亦不敢取亦足見本主人一生好奇精益求精至意焉其始也創售甫數月已覺紛至沓來可見精靈極處竊不樂從吾知此藥一出不數年而即不共傳寰國者決不信也今果不出鄙人逆料前後凡六載居然名遍天下矣特是生意一盛假冒蜂起大抵魚目混珠不可不察諸君賜顧必須認定本堂招牌明洋細住址切勿大意至囑切切茲將應治各症分別列後○一治水火燙油燙傷無論泡肉爛痛敷之約計一分時頭其痛立止隨泡立消不避風不急求愈後而無痕○一治刀傷雖皮破流血如士卒欲絕不論傷口巨細立將此油敷上不過一分時將痛止血立止其傷立合愈後而無痕○一治跌打損傷筋骨腫痛及風濕雙絡疼痛少許奇功立見誠功超絕世之奇神丹凡居家者不可不備每大瓶一元小瓶五角批發面議如購十元加二成十元以內仍照門市無扣還万交信局寄購同時另發空信一函交郵政局遞來詢問爲妥

常州天寧寺方丈冶開大和尚施送上海文明戒烟丸於陽湖屬之孝仁鄉戒脫成效之花名冊

湯金寶。薛兆法。洪寶林。王長生。李錦銘。丁靈山。許子祥。胡宏玉。丁玉明。王朝大。錢根培。王生大。王張氏。馬道友。何道友。蔣生榮。張榮春
王浩元。陳阿大。朱是詒。張永旺。周全寶。余和尚。陳銀寶。胡啓中。周福根。王壽生。王培信。洪阿二。王老二。倪壽康。杜柏林。王順海。趙[illegible]
蔣振民。馮興大。劉長庚。李全生。白福生。張根福。馬程氏。陳寶高。朱吉根。楊木壽。章二大。馮順林。馮氏。丁秋舫。夏世愷。張阿元。周三寶
周永吉。朱金壽。費寶書。崔本榮。薛兆生。湯阿二。丁啟生。章益川。張炳文。蔡有陞。高兆良。姚順根。蔣金法。王大。老吳。世濱。高兆全
高驅林。李洪毅。洪德生。蔣調卿。王勳生。張行根。承阿三。謝孟春。高殿楹。周昌玉。周士氏。徐益林。陳海大。黃心齋。張俊卿。邵榮福。楊寶林
白蓮生。彭松泉。劉根寶。張根培。馬浩大。張清如。王桂雲。陳福出。周慶卿。吳須大。根盤林。王煥生。陳福生。陶和尚。薛士俊。李根壽。黃燦華
姚元卿。葉顏氏。孫景源。施順福。潘玉泉。許寶書。邱進山。丁順和。苗大。陸銀三。謝松如。錢榮發。十和尚。許慶全。高錫昌。十煥章。陳三大
李熙炳。王和尚。錢授琴。蕭明山。蔣德陞。許寶書。丁順和。徐阿雙。邱進山

上海三馬路文明戒烟總社敬錄

飽內外痔瘡見立奇功

廣東陳恒德堂始創熊膽珍珠人參蘆飛龍化痔丸此丸獨重用熊膽珍珠人參蘆專治一切惡痔服之立刻消患無形不靈還洋

凡患痔瘡之症雖風濕燥熱四氣受傷所致實肝脾腎三經虛損而成日久則生管成漏破孔穿腸膿血淋漓痛楚難堪本堂志在濟人不惜重資修合家藏秘方以眞正熊膽珍珠人參蘆爲主佐以舒肝健脾滋腎行氣固本培元等妙品專治一切內外惡痔服之立刻定痛消管生肌硬塊化軟根除其落再服一匣永不復發最奇者愈後非但永不再發且爲身強體健飯量加增屢試屢驗凡醫藥不能見效但服此丸藥到包能病除眞化痔除根之仙丹也如重者宜服正號其功更捷正號每匣二元副號一元○假冒甚多購者認明○外埠函購信力自給○分設上海英大馬路萬康醬園對門德仁里內石庫門廣東陳恒德堂謹識

遺失存摺

今遺失寶成銀樓朱福記戶存摺一扣計洋三千四百十五元一角四分八叉夏記戶存摺一扣計洋二千七百七十二元三角四分八叉錢記戶存摺一扣叉計八百八十元零六角四分十叉信大生油號福記戶存摺一扣計洋六百元正叉餘康泉記戶存摺一扣計洋五千五百元今五月初收過洋一千元倘未入摺叔洋平記戶存摺一扣計元一千两已向各寶號說明此摺均作廢紙另換新摺恐未週知特登申新兩報特此佈聞

朱福記啓

[illegible]洋貨抄莊

擇于八月初六開張

本號開設上海寶善街西坐南朝北門面專售各國上等金銀鑽表泰西綢緞時式絲紗蕭法呢羽嗶嘰衛皮件鋼刀戎服革履留聲機器八音洋琴金銀眼鏡千里遠鏡異樣玩物西洋名磁特別料器閨閣首飾雜物粉皂絲絨地毯花色各色俱全有美必備非時不備名目繁多不及細載諸蒙惠顧價目無不格外從廉特此廣告

眞鼎陽觀

眞鼎陽觀自造特色衛生辟疫除穢花露名酒以備秋節紳商送禮每洋五瓶〇〇花名列右茉莉代代玫瑰木樨薔薇杞菊佛手茵陳以及各種治病藥酒氣味芳香能除穢癘并可〇防疫誠衛生之要品佳製也其餘葷素食品以及諸品名類糟醉醬菜久蒙紳商推許本號之價廉物美非比他家徒負虛名毫不考究凡蒙紳商光顧務請移玉英大馬路北畫錦里口認明本號招牌不誤 二 乙629

粵商參號遷移廣告

本號向在三馬路三層樓洋房開張有年今遷移南市鹹瓜街中太平街口石庫門內照常交易自運吉林人參高麗野參東西洋參天生野朮兼售西藏馬寶枷楠貢香各貨別選精美價亦克己凡仕宦商賈賜顧認明本號招牌庶不致誤恐未周知特此廣告 乙236

上海括打藥房

上海括打藥房經售未士括打秘製新法戒烟濟水批發代售格外公道戒烟藥內不用嗎啡鴉片而又確有效驗者惟有此水

甲辰年始大瓶格外便宜

本藥房自戊戌年七月經售此水以來中國各省銷流暢遍因而戒除烟瘾身體轉弱爲強者雖恆河沙數不足以喻爰於今爲始特將年五元十元大瓶藥水格外加重叫酬 賜顧雅意至於功用服法種種效驗逐日已另有告白詳登申新滬三報茲將各瓶實價列左〇戒烟濟水一元一瓶重一兩八錢〇二元一瓶重三兩八錢〇五元一瓶重十二兩〇十元一瓶重念七兩〇一元瓶每打十元半打五元二元瓶每打二十元半打十元其餘大瓶俱一律照價大小回件稅郵概加一成瓶面俱有括打藥房招牌爲記從前方玻璃瓶一概不用 賜顧辦之〇美界白渡橋北首仁智里十三弄括打藥房啓 乙3605

春桂茶園

初五夜超等文武名角准演好戲

王玉芳 李福祥 譚月明 邢寄舟 小桃紅 劉鴻昇 沈韻秋 李春來 劉廷玉 紫金仙 串 從小花 桂芬面

敲牙割舌 趙全武白 春合演祺 庭討 汴梁殺宮 威鎮草礪 七義 俠講堂旗 旦鬥志令 二姐廷廟 董飛 德小金眞 春錢豹叉

天仙茶園

八月初五日戲檯包一角

小慶立 小瑞堂 小金鐘 趙春奎 小春廷 白牡丹 水仙花 小勝奎 小春來 玉娃娃 水仙花 小慶官 小彩雲

征北海 六月雪 黑風帕 頌抄斬 演伍府 合翠香 演寄查 紳大 商拿破 頌儡 好高人 戲登担 龍鳳配

初五夜大減價正廳每位洋二角

王寶山 金牡丹 郭永奎 趙月翠 大奎官 趙小廉 趙如泉 萬壽燈 筱榮祥 趙如泉 趙小廉 金牡丹 李桂仙

清河比箭 池水驛店 官長酒州 頌演城 捉放曹操 表發接眞 飛珠演十 永奎二八 月樓三個 富成本大 月翠新好 溥鳥戲老 永樂觀燈

群仙茶園

初五夜名角登臺正廳每位四角

小巧仙 小連英 紅菊花 賽春恆 小翠芬 劉玉香 郭鳳仙 賽月樵 郭鳳雲 賽勝奎 筱桂鳳 小容仙 徐處

五雷陣 二進宮 妓王宮 天水關 洪羊洞 柳沂池 紳大紅 商酒檜 頌州瞻 演城珠 合翠屏 演山 鈞金龜

丹桂茶園

八月初五夜特頌名角拿手好戲

謝雲奎 毛仲琪 夏月珊 小子和 夏月潤 小連生 夏月華 小保成 小保珊 孫菊仙 七壽燈 馮志奎 劉培山

誓不投唐 雙獅子圖 咽唱賣 脂虎東調 義薛 嗔天招親金 令龍

特頌名角新戲 全本大逍遙津

禮拜四拍賣 長樂洋行

准於初五日上午十點鐘在五馬路十五號華昌棧房內拍賣小濱洋釘七十五桶波羅蜜四百箱藍條皂三十箱四開刀三箱香烟十一箱雪茄烟肖強王強水以瓶以及棧抵標子洋貨一切什物不計此佈 長樂洋行啓 丙642

禮拜四拍賣 寶和洋行

准於初五日上午十點鐘在本行拍賣皮鞋一箱條椅六打房間書樓式大菜尚各色上等木器洋琴打字樑器一切什物不計此佈 丙646

天仙茶園

於八月初一夜起

夜戲大減價 正廳每位二角

天仙茶園

新排連檯全部改良古朝新戲

野鷄王

本園在申開設三拾餘年自演新戲皆古時之演義由朝之遺蹟賜顧者無不稱善揚美目下各園集演改良新戲大爲得法觀者自能烘堂絕倒皆因眼前近事無有不知然而久作恐其厭故此本園特請老名師新排一生劇名一野玉叅部取俗呼之名演古朝之戲始終可演拾餘本主□野鷄惟吾王寵幸如命令食全寢言聽計從殺戮忠良任信奸邪國事敗壞故名謂野鷄王也擇吉試演先此特佈 園主告白 乙3155

禮拜四拍賣 貨物並漬貨

魯意師摩洋行 創自同治十三年 一千八百七十四年

准於初五日卜午兩點半鐘在本行拍賣鐵釘墨水鏡子廚留聲機器一箱皮酒一百餘箱香餅酒五十箱長毛絨八包各種香烟十七箱軟毯帽三箱絨檯毯兩箱外國軟帽子念餘打樣子布十箱水漬襪子十餘打毯子以包靛青七桶鐵桂四根維絲十餘打並一應零星樣子等貨不計此佈 魯意師摩洋行 丙652

禮拜四拍賣

本行每逢禮拜四准十點鐘不限價出賣材毛嗶嘰小呢羽紗羽綢市布原布洋標綢布綢料粗布標布等貨皆列明拍賣部內屆時請到本行面拍可也 元芳行啓 442

禮拜五拍賣 瑞和洋行

准於初六日九點半鐘在虹口天潼路第十五號住宅內拍賣書樓大菜間臥房廚房外國衣服書籍古銅大香爐六只木器一應另星什物不計此佈 乙316

禮拜五拍賣 寶和洋行

准於初六日午十點鐘在文義路內大號住房間書樓上間一間書房間上等大菜廚房一間洋琴馬車東洋車一馬大車只山金物什佈 乙652

禮拜五拍賣 地皮機器等 瑞和洋行

准於八月初六日下午四點鐘在本行內拍賣鎮江廠地一塊計十二畝另座落滬寧鐵路車頭房相近近大爐子三只機器引擎等並白鐵瓦洋房二座上分作三莊拍脫如各客欲知詳細者請至小行面詢可也此佈 乙140

禮拜五拍賣 亮件洋行

准於本月初六日下午二點半鐘在本行拍賣白冰糖一百餘包白漆一千二百汀又洋襪十餘箱及什物不計屆期請駕臨小行面拍可也此佈 乙3314

禮拜五拍賣 長樂洋行

准於初六日上午十點鐘在北京路本棧內拍賣新式花旗鐵灶十餘只大小花旗火爐十六只香皂三箱條皂十餘箱糖囊五箱鷄絲十三箱白荳五包皮夾洋傘洋燈香烟三箱皮酒把德好克酒白蘭地老姆琴酒以及檯椅床廚木器打字機器大號銀箱脚踏車几石雨衣一切另星什物不計此佈 丙641

禮拜六拍賣 瑞和洋行

准於初七日九點半鐘在本行拍賣紙烟廿箱琴酒十箱水菓發新脚踏車電氣脚踏車打字樫器鳥鎗電氣風扇廚窗跌灶樣子銀器鉄床木器另物不計此佈 瑞和洋行啓 乙3321

禮拜六拍賣 長樂洋行

准於初七日上午十點半鐘在舢板廠新造檯開北裕通紗廠內拍賣花旗A字烟葉二件C字葉七件南雄葉廿二件廣豐葉五件鄧州葉八件件臘咬嘴三箱老姆酒四桶硼酸三箱錫絡喘二件硌酸脣二件蜜四林香荳苦馬林鋼銅皮帶大小皮帶數十幅大小烟刀一切烟料做烟器具另星不計此佈 丙650

禮拜六拍賣

啓者禮拜六即初七日十點鐘在本棧不限價拍賣各色發龍黃馬和海馬牛牌鷄衲無牌獅牌彩呢七星八仙八面孔雀又雀梅洋紅布標等貨照常禮拜五□票出貨 滄記洋行啓 丙531

禮拜六拍賣 瑞和洋行

准於初七日十二點鐘在英大馬路碼頭拍賣白相船一只此佈 瑞和洋行啓 乙320

遺失莊票

於初三日午後一點半鐘在祥稱公棧房客人房內遺失順康莊第八千二百五十號初十期票元一百八十四兩六九今已向前送作廢望各寶莊號切勿收用已作廢紙賣餘洋貨號 乙322

欠租拍賣

准初五日二點鐘鼎豐里二□五十四號門牌拍賣紅木房間係生等拍下之銀以抵房金外有私債一切不與房東無直諸公合意面拍可也拍下現出標記代兆豐行拍 乙3318

大隆藥房化痰止咳奇藥

痰化爲水

本藥房秘製半夏餅專治男女咳嗽哮喘痰飲吐血等症立服立愈奇在愈後不發無論虛勞咳嗽寒邪咳嗽痰火咳嗽夜半咳嗽及燥咳無痰行路氣急痰中帶血久咳失音產後虛咳老年哮喘傷風喉痛頭痰壅塞等症無不應效如神藥性和平攜帶極便補肺不膩降火不寒滋陰清金補虛療損磁發之時隨意含服一二片立刻痰消咳止哮定喘平如不□將餅和入痰內立化爲水眞百試百驗之奇藥也每瓶一元小瓶六角順氣化痰又大五角小瓶二角半上海望平街大隆藥房啓 乙29

老太古告白

倫敦崙格西火險公司
柯里仁火險公司
叭喇定火險公司
雙司勞洽火險公司
家定火險公司

啓者本行經理以上五保險公司事務現可代客保房屋機房及各屋內所有衣服生財貨物等保費格外公道本行更設經理處在寧波鎮江蕪湖九江漢口宜昌蘇州杭州沙市烟台天津牛莊等處貴客欲保者請臨面議可也特此佈 丁1

上海 華英大藥房啓

本藥房新到醫生傢伙牙料材料凡應用要件一概齊備又新到照相器具材料甚多均是各國外廠所出式樣新巧價值公道賜顧者請速來購取爲盼 乙3155

東亞公司書藥局發售靈藥

此丸乃日本醫學博士、昭川昌香先生發明之真藥、又經帝國大學教授藥學博士、下山順一郎先生、如方每製、功效之神速、藥味之馨香、服法之容易、攜帶之簡便、莫不盡會佳妙、世人常備、可免不虞之災、善士購施、允積無量之德、

◉專治効用

精神鬱結・中暑中寒・水土不服・赤白痢疾・
惡心嘔吐・肝胃腹痛・食物不化・頭痛目眩・
時邪咳嗽・船車酒醉・等症奏効如神・

◉家居行旅常服之（心神爽快聲音朗朗其香馥郁衛生家交際家一日不可少之靈藥也

上海英大馬路四十四 東亞公司書藥局 乙2812

安神丸定價
大瓶大洋五角
中瓶大洋二角
小瓶大洋一角

真好皮酒呀

本號承三井洋行委售之太陽皮酒金星皮酒業蒙中外紳商稱讚品評論之下實為近今市上不

最為有益無損之美品

諸君如嫌取攜不便小店置酒票子如預先買票存儲將來用酒時飭价持票取酒甚為便當可省付現錢及寫條紙之須本月內買酒者每酒一箱另贈精細摺扇一把以廣招徠兼盡數迎之意各洋貨舖各大菜館均有此酒出售三洋涇橋西鳴盛里同茂盛洋貨號總批發所告白 乙3174

批發婦人開面白粉紙

本號自造婦人擦面白粉紙及桃紅米色灑商定購有年現今自運來申倘蒙光顧販運出洋者其價格外克已以投久遠乩法界三洋涇橋臨平里同福棧湖南錦星紙莊謹白 乙2295

聲明

前見各報載鈞昌棧失火案內查出偽土據係鄭洽記寄存但小行並無寄存之土實係隱戤牌號收閥名譽合行聲明
大碼頭鄭洽記土棧告白

尋人

定海人吳學鴻年三十二歲身中面白穿白洋布短衫元色呢馬夾藍夏布馬褲身染癡病於六月廿八夜在烟台走失至今並無下落如有遠方君子見此人通信或能伴送到者均當重謝決不食言
烟台鎮昌上海聚昌啓 乙3287

盤店聲明

啓者英租界四馬路中市公興鏡架店因合股諸君不願開張於前月底為止憑中盤頂與前經手顧錫生為業所有店內外一切進出貨等情均歸顧錫生料理不涉前股東之事憑中立據〆接〆清恐未週知特登申新二報
公興前股東白

盤店聲明

啓者老闆橋南首同茂板木號生財一切等件今于本月初二日憑中盤與成大木號領受倘各寶號有與同茂往來等情概向同茂自理與成大無涉特此佈聞
成大木號主人告白 乙28

退股聲明

廣粵成木行開設崇明廟鎮執事孫芳汀邀集資本洋四千元崇明龔子才作五股上海裘聯孫曹商清作五股立有議據芳汀收執緣龔子才四月迄今遊約資本竟無劃出將來中芳汀偽計還自乘早登報作廢
上海裘聯孫曹何清同啓 乙221

盤店聲明

新閘馬路陳源昌烟紙店憑中將生財盤於德記加記開張所有從前往來欠款但保票據等項概於德記無涉恐未週知預此聲明
德記特白 乙285

日本郵船會社

啓者本公司弘濟丸輪船準於八月初七日即禮拜六早天明特開往長崎神戶橫濱等埠小包收到禮拜九午刻客票齎到五點鐘止倘蒙各寶號如欲裝貨搭輪者務祈早臨為幸
郵船會社啓

廣東陳恒德堂馳名

虎骨熊油膏

此膏專治男婦〇五勞七傷）左癱右瘓〇遺年風濕〇筋痰痿痛〇四肢無力〇中風中膏〇痔塊殘廢〇肚腹偏痛〇半身不遂）不能行動）腰膝酸軟〇諸虛百損〇以上各症無論醫藥不能取效一貼此膏立覺調和氣血舒筋活絡輕者一張包愈重者二張除根愈後非但病除且能增元圓本屢試屢驗每張一元
鋪分上海英大馬路萬康醫園對門德仁里內石庫門 乙3305

大豐名頭

紅酒如再不出限本月底拍賣棧單作廢
正大棧啓 乙3288

失票聲明

今失協聚豐致正興莊第七十九號計八月初八期英洋一百元正此票八拾得作為廢細已向前途說明特登新申二報望各寶號切勿收用此佈陳萬豐啓

英商巴勒火險公司

本行經理北美商火險公司資本銀四千餘萬兩〇又家定火險公司資本銀三千餘萬兩在申開設最先迄今已數十餘年專保房產貨物棧廠一切火險遇有不測無不立即照賠保價格外公道如蒙紳商賜顧請至五馬路口第二號門牌本公司帳房面議自當悉心照辦以副〇光顧者也此佈 452

八月初四日進口輪船禮拜三

岳州 輪船 由香港 太古公司
泰順 又 由香港 招商總局
美利 又 由長江 美最時行
太生 又 由長江 怡和洋行
北京 又 由寧波 太古公司
新銘 又 由天津 招商總局
南昌 又 由烟台 太古公司

八月初五日出口輪船禮拜四

大利丸 輪船 開往長江等埠 日清公司
海口 又 晚往仁川 太古公司
恆生 又 晚往汕頭香港廣東 怡和洋行
江永 又 開往長江 招商總局
圖南 又 開往烟台 招商總局
提督 又 開往膠州威海衛烟台天津 美最時行
漳州丸 又 福州廈門汕頭香港大阪 大阪公司
太生 又 晚往長江 怡和洋行
新濟 又 開往天津 招商總局
保定 又 晚往烟台牛莊 太古公司
南昌 又 晚往香港廣東 太古公司
定生 又 晚往牛莊 怡和洋行
美利 又 開往長江 美最時行

八月初六日出口輪船禮拜五

鯉門 輪船 開往長崎海參威 義勇郵船公司
德生 又 晚往膠州 怡和洋行
樂生 又 晚往福州三都 怡和洋行
泰順 又 開往香港 招商總局
飛鯨 又 開往汕頭 招商總局
北河 又 開往膠州 美最時行
隆和 又 晚往長江 怡和洋行
北京 又 晚往寧波 太古公司
新銘 又 晚往天津 招商總局

八月初七日出口輪船禮拜六

南陽丸 輪船 開往長江等埠 日清公司
永利 四點鐘開往舟山石浦海門 越東公司
弘濟丸 又 早天明時鐘開往長崎神戶橫濱等埠 郵船會社
海定 又 開往溫州 招商總局
安慶 又 晚往長江 太古公司
奉天 又 晚往威海烟台天津 太古公司
財生 又 晚往汕頭香港廣東 怡和洋行

申報第弍張

光緒三十三年

八月初五日

欽定古今圖書集成全書每部實價規銀八百兩

購取可也再前曾購此書者不論缺頁缺本均可開明卷頁向本公司照補

海內外藏書家欲購是書者請惠臨棋盤街點石齋及各大書坊

集成圖書公司啓

恒裕錫箔公司有股諸君鑒

僕等五人前蒙推作代表當以研究調查爲義務俾可指實其違背商律及章程之確據上月十九日由郵局致函孫直齋訂期廿四日會晤因其退函不收復將原函及改期廿九登報通告至期仍以簿據未齊爲言延約至廿九日總副董等仍避匿不面僅得與李枝珊曹潤甫二君相晤然據所調查各節已足爲違背商律及章程之實證該公司並無情理能援照商律第十一二條失股東之權利僕等現准按照商律第十九條解散辦法控追頭批本息諸君如有見教或欲知詳細請於禮拜三六下午三點至六點鐘臨老北門外沿城脚西首同義會接洽可也

股東會啓

京都天寶齋 秘製 經驗良方 毒門聖藥 愈人甚廣

京都天寶齋藥房○天下馳名○靈驗第一○異人傳授珠黃八寶化毒丹 包愈男女一切楊梅結毒

限日全愈永無後患

此丸乃本齋獨得異人傳授良方重用眞正犀黃珠粉血珀極品上藥泡製久煉成丹專治男女楊梅結毒疳瘡下疳小便皮破腫爛一切門無論毒初起染久包可限日全愈如前醫不精服藥不愈或庸醫圖利不顧人之性命倣照獨用輕粉升藥倒提丸等當時立愈乃毒氣內攻逢春又發四肢痛酸甚至鼻塌髮禿紅斑起點皆緣毒藏筋絡且必染妻絕子其害非淺餘毒未淨其患不休此齋藥者未得其法患者豈能安全今本齋不惜重資修合濟世染者即將此丸服下立刻止痛消腫毒淨盡凡極重極危之症服藥一料立可全愈價雖略貴而效足值當可掃盡骨內一切毒氣且能生育無害屢試屢驗發必必中輕者五天全愈重者七天絕根如用倒提丸輕粉升藥雷火熏凡有染此毒者雖諸醫束手危險萬分請嘗試之方知本藥房藥靈眞方之功也○每料價洋十元每瓶洋二元○另有珠黃下疳散每瓶洋七角如男女下疳腫痛或陽物臭爛成筋或爛去半節搽此散立見拔毒去爛生肌止痛保復原形仍可生育種子此乃第一仙方也○立愈珠珀五淋白濁丸價洋一元○鋪分上海二馬路中市西鼎新里石庫門口內便是○遠埠託郵政局購寄信局作弊難稟

Z 1 2 2 1

催領藍橋別墅彩物

七月初十日藍橋別墅主人在張園開彩之義賑彩票一應彩物在本所對號發給其頭彩係後馬路永隆紗號土槐卿君所得二彩係由四馬路龍春林主人張俊卿君經售與南市電燈公司張逸槎君所得二彩由虞洽卿君經售與大馬路青陽里寶康洋貨號與志成君所得四彩五彩尚未領去望速來領其餘各項彩物尚存數十號均限中秋日截止逾期變價助賑恐未周知特此廣告

英大馬路德裕里皖北水災協賑所啓

義商崔氏獅香爐 至神至聖 中外馳名 如無效驗 雷殛火焚

○○○○○○○○○○○ 當面可試

崔製消痰半夏 痰化爲水

崔製消痰半夏乃本主人創辦神驗昭著專治寒痰濕痰風痰腥痰以及痰火上壅濕火痰核痰涎痰喘痰中升痰迷心竅痰流骨節等症並治傷風而嗽腎虧而嗽產後而嗽病後而咳哮喘而嗽虛氣而嗽夜半而嗽天明而嗽更有小兒咳嗽老年咳嗽或乾咳無痰咳傷肺液種種寒咳燥咳新咳久咳痰飲等症縱使肺部受傷元氣大虧甚或破金見紅久咳失音只須服此半夏包可著手回春尤妙在補虛療損順氣豁痰寬胸潤肺止咳培元功難盡述海內如以上諸症服過他家之藥不能見效者請速一試如無實效儘可退回還銀天下消痰止咳之品惟此盡善盡美極神極妙誠二十世紀翹然獨出之聖品也小匣洋一元二角大匣洋二元四角旬料六大盒收藥本洋十三元二角

上海盆湯弄新橋南堍香店轉灣約十餘家根德里內獅香爐藥室崔宗武啓

Z 3222

中英大藥房啟戒烟精水以及桂花參片

攙入嗎啡故伎與今日市上最有盛名之戒烟藥品同出一轍爽良濫利貪欲殊深茲本藥房精心研究化學工夫特製一種液品性善克烟功能補虧名曰改良戒烟精水以及桂花參片經西醫博士唐乃安君鑑察認可廉價出售一以補虧日之慾凡二以救同胞之沉淪三以挽嗎啡之奇劫從前所製之精水等一概付諸東流不再禍人區區此心乎乎察焉

此藥功用 擔邊烟毒滋補元氣健腦養血舉凡由鴉片所受之損傷均能療治并能解嗎啡瘾其質清潔其味和平最易下咽並附賠化驗嗎啡之藥水藥丸如將此藥化驗滴入立現紅色倘無嗎啡海內同胞並不改變服法價值另詳仿單

本藥房前製戒烟精水參片暢銷烟界久爲海內所深信惟知利之所在群即習生其靈效特著者無非

外埠本埠鋪各大藥房均有發售

Z 3159

廣東彭壽堂始創海狗精如意丸壯陽之速種子之妙功效無敵立刻見功○此丸純是精液煉成故丸小力大服少勝多一補有十年之功

眞人參鹿茸靈芝野朮海狗精壯陽種子如意丸

海狗腎爲助陽生精補腎益氣聖藥能補一切虛損勞瘵人所共知茲本堂取其精華合以滋補上藥爲丸功力更大凡高年陽痿少年色傷以及吃烟人各種虛弱無子等症尤爲應効無比是奇者鑒配製老翳極虧損之身體只須二粒服下立刻玉莖雄壯異常堅固勝如鐵石任意歡娛包能精神自倍老當益壯愈戰愈堅一舉成孕況少年服之其精力之強壯不言可知倘能堅心久服即可還聲斂子以其精髓充盈故也尤妙在性極和平不燥不熱故常服最能光潤肌膚光潤面目堅強筋骨烏鬚黑髮因其血肉之品無峻伐之弊尤與陰虛陽虛氣虛血虛等體質極宜此乃本堂濟世秘寶爲湯藥之嗣之慈航絕非市上虛言欺人毫無實效者可比一試立分優劣每瓶雙料二元單料一元如用雙料取効更速雙料每大瓶卅三十六元單料減半另有參茸芝朮海狗精壯陽種子如意酒大瓶一元小瓶二元雙料加倍○外貼壯陽種子膏藥尤妙每對二元四角○婦科調經種子參熊丹每料八元廣東彭壽堂鋪分上海英界棋盤街朝東石庫墻門內便是

Z 3169

最新小說 柳霞女俠出版

書爲日本嚴谷蘭軒自述而亞東破佛譯儒冠和尚評思想高澈詞語精潔現身說法皆大歡喜孔腦佛腸一爐陶鑄是以小說之參上乘之禪而足點頑石之頭爲小說界之一大特色誠加本書所云黃種必讀者也每冊定價大洋二角半

發行所上海棋盤街點石齋○四馬路開明書店

總發行所華商集成圖書公司

畫史

復科舉

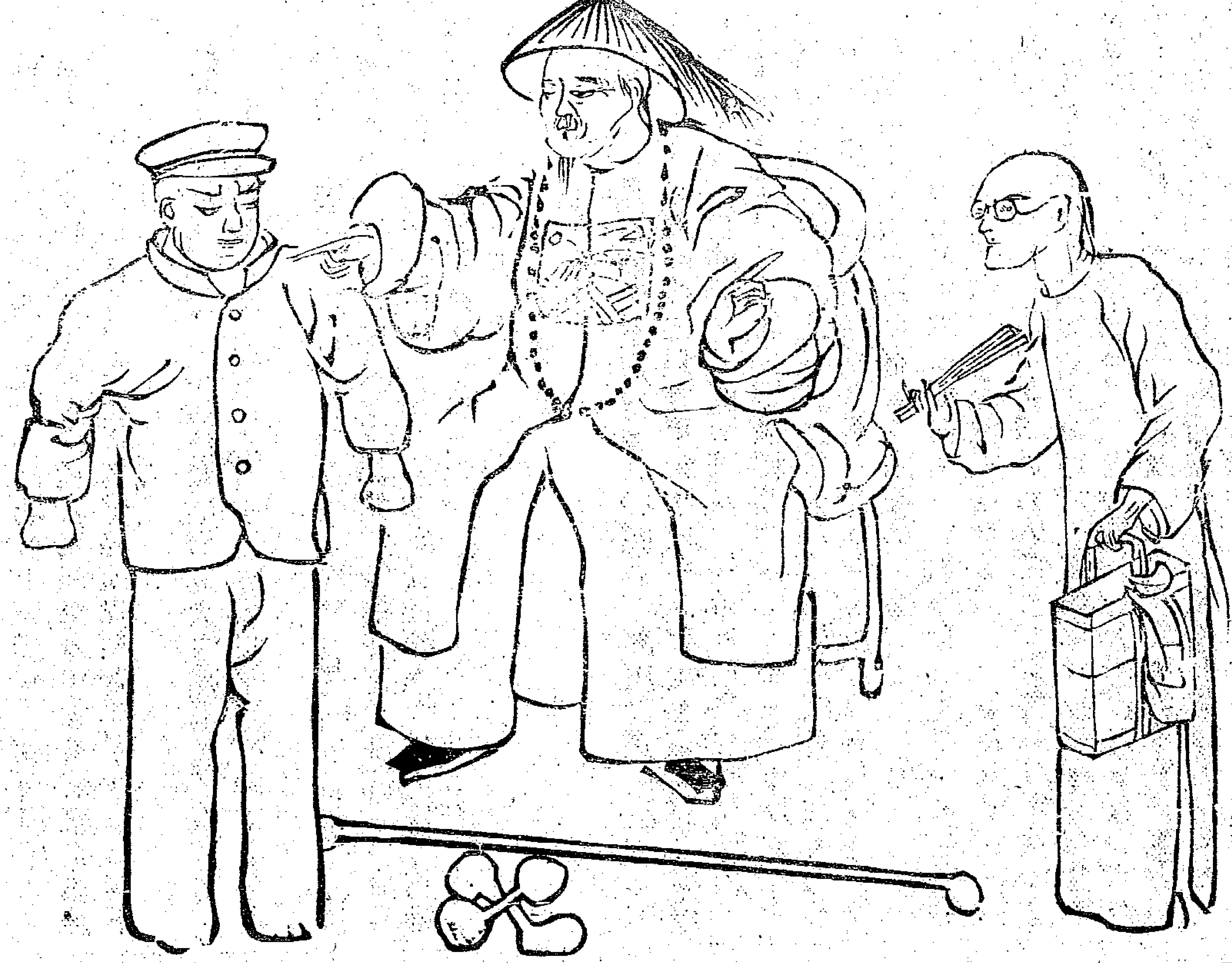

專件

皖省創辦官膏局章程

一禁閉烟館改開膏店以便生計也烟館開燈任人吸食爲害最烈今既勒令六月底一律封閉則若輩一旦失業謀生無路情亦可憫茲擬量爲變通除小戶烟盤一律停歇令其另謀生業外其稍有資本向係膏燈並售者由商會公舉准其領取牌照改開膏店只准賣膏不准私自開燈違則罰辦將店封閉

一售膏宜由商民領照開設不必官爲設局也烟膏由官設局收土煎賣不特無此鉅本且處處設立分局亦難籌此經費且辦理亦難期妥善不若由商民領取牌照各自開張較爲安便仍不時查察倘有無照私開以及開燈吸食情事立將房屋封閉貨物充公

一領照膏店宜限定家數不准任意多開也開設膏店原爲便於吸戶購食起見自未便任聽滿地開設轉致漫無限制茲擬省城內外由商會公舉准開膏店若干家其省外各州縣應設若干家應由各州縣體察情形酌定家數禀報立案祇准由多而少不准由少而多如有歇業隨時將照吊銷不准頂替接開除城鎭市集外鄉村無論小大均不准開設以示限制而挽敝俗

一開設膏店宜領照繳捐以充公用也省城膏店如願開設者須由商會公保造具身家清册出具保結逕赴公所領取牌照方准開設其未經領照者不准私開此項牌照每張酌取照費藉充局用仍一年一換以便稽核省外州縣亦照此辦理所需牌照由各州縣查明預先赴省請領所收照費以一半留充地方開支以一半批解省局濟用

一烟土烟膏宜各歸專賣俾可清查也凡土店祇准將各項烟土轉售於膏店不准留以熬膏以及零售於吸戶如膏店亦祇買土店之土不得逕買於商販及土行之手俾清界限而便稽查違則重罰土店每月將買土若干賣土若干除賣仍存若干買自何人賣於何處按月開具清單送公所查核其膏店每月買土售膏之數亦照土店辦法逐月開單呈送俾可互相稽查藉知銷數盈絀此外各項店家向來兼賣土膏者應一律禁止不准領照兼賣以杜掩飾而免售私

一吸戶食烟宜領照買膏不准買土私煎也六十以上六十以下之人既領有甲號乙號執照若准買膏又准買土則不能實查吸烟之數使之漸減併不能預杜新吸之人使之不增惟既查明吸烟人數及癮之大小先行造具清册分別甲號乙號給予執照即於照內註明每日准買烟膏若干不准買土私煎膏舖驗明執照按日賣給或總買五日十日亦聽其便其無執照之人不准私相買賣違則究罰至其人買膏若干應食幾日應於照上註明日期加蓋圖記庶幾一目了然且可杜絕頂替重買之弊每購膏一次加註一次祇准逐日遞減不准任意多購日期未滿不准再買既有此店圖記彼店亦不得復賣以免弊混此項執照應按月一換如有遺失准取保陳明補領其領乙號執照者如一年猶未戒脫可領之照作爲廢帋其有先期力戒願將執照繳銷者即於册內除名以爲改過者勸（未）

分類新聞

改界

督批分別監禁搶犯 南京 ○江督端午帥批江寧府等會詳審明鄧小二等搶取妓女手鐲擬辦情形由該犯鄧小二膽敢糾衆持械藉端搶奪得贓實屬藐法已極既據該府等訊認不諱即如所擬將該犯鄧小

二永遠監禁蕭長福周和祥吳松山三犯僅止聽糾同行在場並未動手情節較輕各予監禁二十年惟該犯等均係痞棍拘禁一方難保不滋事端應將鄧小二發交清河縣監禁蕭長福發交沭陽縣監禁吳松山發交蕭縣監禁周和祥一名即遞回原籍安徽和州監禁須飭上江二縣多派幹役並分移前途各州縣一體小心押解至朱長浩一名雖非此案正犯第該犯既按節在釣魚巷向娼戶收取規費是其平日與鄧小二等狼狽爲奸概可想見此等爲害地方之徒斷難稍涉輕縱應發交上元縣監禁三年除行蘇安兩臬司分飭遵照外仰即分飭上江兩縣遵照辦理仍飭該縣等會同嚴緝逸犯宋金龍等務獲究辦（謉）

札飭派員開濬城河 蘇州 ○蘇撫陳中丞以省垣疫氣盛行皆由河水不潔所致因諭飭長元吳三首縣將城內外大小河道一律疏通一面札飭淮揚道遴派向當河工差之候補班十員及熟悉河工之司事十人來蘇委用（命）

黃州府缺請改外補 武昌 ○湖北黃州府知府員缺向歸部選自魁雲融太守開缺後迄已年餘尚未補人現鄂督張中堂特將該缺扣留改爲外補擬以汪鳳瀛太守奏補以閻以翰太守擬陪昨已專摺出奏不知能否邀准（晉）

新任寧府接印 寧波 ○新任寧波府夏太守孫桐已於本月初三日接印任事現因前任文太守尚未遷出衙署暫假寧波稅關爲辦公之所（自）

學臬二司因公赴寧 蘇州 ○蘇州毛提學及署臬朱廉訪同於初三日清晨啓節赴寧聞廉訪此行擬謁見江督端午帥稟陳蘇省專賣官膏辦法并候陸中甫廉訪引 見回蘇即當交卸赴淮揚道新任等事惟毛提學則稟陳全省學務事宜云（聞）

※交涉※

申覆教士呈控佔地案情 安慶 ○皖省洋務局申覆皖撫云前奉憲札准英領事葛函開據內地會屠善宰稟稱該會坐落白家鋪二街雙槐巷與魯萬興房屋毗近三月間魯萬興改建新屋佔用會堂圍牆之上架造樓房向其理論不允讓開稟請轉飭遵讓等情前來相應函請諭令印委轉飭魯萬興將佔用之處拆讓等因准此查魯萬興建屋如果佔及他人界址自應吊據驗勘核辦合亟札飭該局遵照會勘妥爲理結稟覆等因奉此遵飭局勇去傳魯萬興訊問據稱光緒二十五年先人買有基地一塊在二街雙槐巷與耶蘇卽內地會東北牆脚毗連早年本係草屋住眷因本年三月間失慎會堂不准再蓋草屋始百計湊貲落成瓦屋數間當時知會該堂并無話說及至房屋告成忽有朱教友向身理論言身佔用圍牆須要拆讓身以照契屋西南北三處貼隣并無異議獨該堂東首待落成後忽說佔用圍牆是教友等藉端慫慂牧師出頭不言而喻今既將先業新營住屋該堂有一日糾葛即一日不安應俟屠牧師避暑回蕪與之理論欲如何拆讓惟有隱忍遵照辦理免得再生枝節今願先具遵結一紙存局正在具文申覆間又續奉二十日札局飭由查此事一俟屠善宰回後應如何拆讓之處卽飭魯萬興邀中妥商辦理不致延誤容俟出月事能議結再當具文詳覆云云（少）

鄞縣諭禁恃教涉訟 寧波 ○新任鄞縣黃大令羨欽接印後出示曉諭略云鄞屬通商口岸教堂林立民教交涉甚多每有不安本分之人違章臨訟投教或竟假冒教民夾帶教士名片以爲護符殊屬非是本縣一秉大公分曲直不分民教嗣後詞訟案件無論平民教民如有於稟首冠以教民二字希圖聳聽者一概不閱擲還決不姑息養奸也（自）

巡兵毆擊日孩交涉 奉天 ○上月二十五日奉天巡警總局巡兵於小西門邊外十間房地方不知因何事故與日本幼孩口角巡兵大怒竟致用武毆擊途中有日人前往排解巡兵乃鳴笛求救附近崗兵來救者三四十名遂與日人毆鬪互有擊傷經某日人赴車站本國營房告警遂有日兵十數名馳赴十間房則巡兵已聞風逃散現在駐奉日本總領事已照會交涉司請據實查辦以便了結云（申）

※軍界※

蘇省添設偵探隊 蘇州 ○蘇撫陳筱帥以近來匪黨充斥合省軍營及長江內地難免無黨匪溷跡因飭督練公所添設巡緝偵探隊一百名筱帥自爲督辦藩臬兩司爲會辦蘇州府爲提調業已札委歐陽少臣爲中隊管帶領四十人王海峯爲左隊官張連陞爲右隊官各帶三十人已於初三日奉札開辦矣（必）

蘇撫點驗行軍 蘇州 ○蘇撫陳筱帥於初二日飭令常備一二兩標全體軍士二千餘名概作行軍裝束由協統標統管帶隊官各自督隊入城筱帥親自點名聞各標軍容整肅尙有可觀云（命）

詳准改設射擊場 南京 ○兩江督練公所日前具詳江督請撥給朝陽門試砲地段改作陸軍步兵射擊場當奉端午帥批示云查射擊場爲軍人所宜注重現在該場既擇於朝陽門外中城兩協鎭向來試砲處所地段相宜候飭該鎭撥交備用所需經費請以本年節省秋操經費撥給濟用應准照辦并候行知財政局照撥仰卽遴員前往鄂省考查場式參酌妥辦（商）

稟陳偵探章程之批詞 安慶 ○蕪湖帮統日前擬有偵探章程稟陳皖撫採擇當奉批示云據稟已悉詳閱所擬章程均尙切實可行各口岸所派偵探人數尤當隨時察看情形斟酌損益本省境內最要之處除安慶蕪湖外自以廣德巢湖大通等處爲緊要而廣德一路爲通浙省要道匪徒出沒無常尤當注意僅派偵探士二名恐嫌單簡應再酌撥數名以資防閑聯絡每月所需經費除辦公等費准月支銀一百兩特別費用遇事核實開支外每月計領支銀八百零七兩候札飭蕪湖米捐局按月發給仰卽將管帶以下各員弁妥愼選派造册具報關防候飭局刊發總之設立偵探之意長在緝匪尤貴安民該參將當與諸米士嚴立約章不得任意捕風捉影僥倖前功如有騷擾等卽行加等懲辦不貸該參將明練有爲諒能體會及此也餘均如詳辦理仍將開辦日期報查繳（政）

長沙協因事撤任 長沙 ○署理長沙協謝竹齋總戎前奉撫憲札飭監修小吳門外常備軍營房總戎卽於營房附近私築房屋數椽經營

商業爲撫憲岑堯帥所聞疑其有所侵蝕且跡近與民爭利有玷官方故已具摺奏參於上月十九日撤任（敏）

學務

大埔縣匪徒毀學駭聞　廣東　○廣東大埔湖山初等小學堂係將幻住菴改設該鄉項紳與無賴視之如仇屢起風波意圖破壞近因天旱又歸咎於該學堂謂係菴神失所所致劣紳藍某黃某復使爛匪大貼長紅謂學堂卽教堂並揑造毀學堂復科舉之上諭傳布四處人心大受煽惑上月十八日午後該匪等竟敢糾黨百餘人猝至學堂將校具焚毀一空寄宿舍屋面亦被全數拆去教員學生見勢兇惡紛紛逃避十九日該匪等復嗚鑼聚衆並置竹筐三四隻在街上收派銀錢以爲抵制學堂之欵並有統率手下之人毀盡學堂乃始罷手之言以至全體學生父兄危懼交加各處學堂大受影響現湖山公學已一面稟官辦理一面傳知各學堂而胡令亦於二十日前往查勘似此匪黨橫行僞造上諭拆毀學堂若不嚴行懲辦則學界前途不堪設想矣（乙）

高等學生破格錄升　蘇州　○蘇省高等學堂定例應由中學堂畢業生考選升入如未得中學堂卒業憑照者概不計錄現蔣監督體恤士子破格錄取凡學力實合中學堂程度考驗合格者亦准升入高等學堂肄業近有呂福壽等數名已蒙錄入文理二科一體肄業矣（必）

仁錢教育會開會紀事　杭州　○仁錢教育會初一日午後二時開常會到者約六七十人內由副會長吳雷川君提議三事如下（一）調查私塾推舉小學教員楊子春等十六人訂於下星期午後二時到會集議調查方法又有高曉波君願擔任調查清泰門望江門一帶亦定於下次會議（二）另舉勸學所總董上月十一日曾經公舉項蘭笙孫耦耕兩君爲仁錢勸學所總董現因孫君被控項君亦以事冗力辭由仁錢兩邑尊敦促再舉故又投票重舉計汪曼鋒祝鳳樓二君最佔多數惟二君不願擔任將來仍須請地方官特別選任（三）由副會長報告孫君耦耕被控有案目下雖虛實不可知應照章暫行出會衆均贊成（比）

實業

部飭各省商會保護典當　北京　○農工商部札行各省商會略謂迭接各省當商稟稱近來時有痞棍僞造質票往贖訛詐或將軍器硬當或借賊贓糾葛種種擾累深堪痛恨請爲明定章程以除後患等因到本部堂查核各省典當與詞千里一轍自應明定妥章力爲保護爲此札仰商會遵照自後無論遠近典當如遇此等訛詐陋俗准該典當扭赴商會理直送官究辦如該地無商會者卽赴就近分會辦理可也（幸）

提鍊火油之成效　四川　○資州羅泉井地前由王陳二君合資開採火油已有成效惟色質黑濁人不樂用近由羅紳添資聘匠悉心提鍊遂得純全潔淨之油日數百斤銷場已較前暢旺矣（往）

熱河墾務之發達　熱河　○熱河墾務近來頗見講求其辦法如有人欲耕種荒地卽可赴墾務局報名掛號並繳領地銀兩地價凡分三等上地一頃繳銀八十兩中地六十下地四十無論何人繳銀之後是地卽可永遠作爲已業惟官於熱河者不得往購以防流弊聞開墾之地現已約有萬餘畝云（隱）

雜記

奉承官場之改良品　大連　○前大連民政部長官石塚英藏辭職之後大連華商去思倍切特向上海定鑄白銀紀念瓶一對高一尺二寸價銀四百餘元鐫刻精工正面篆書公正廉明四字上欵係恭頌石塚方伯大人德政下欵大連華商總代表劉兆伊郭學純暨闔會商民敬贈聞日內卽寄東京由留東學生劉玉川（卽劉兆伊之次子）齎呈方伯府第云（丙）

按中國紳士奉承官場始則有德政牌萬民傘繼則摹仿西法鑄造銅像而官吏之果有德政與否非所知也今更有新發明之紀念瓶進化之速殆不可思議

論飭錢莊墊繳運商公借銀兩　揚州　○淮南鹽商認定報効公借兩欵前由趙運司核定分作四限繳清均以六月二十五日爲初限現因逾限未繳奉江督電催等情已誌本報茲悉在揚應收之借欵截至七月底止僅據呈繳四分之一屢奉江督來電飭將初限銀兩全數解省故黎分轉特稟准運司論飭各錢莊先行墊繳轉解略謂查四岸運商借欵初限應繳銀二十萬二百五十二兩現截至七月三十日止僅據繳銀四萬七千九百八十六兩二錢尚欠繳銀十五萬二千二百六十五兩八錢殊屬玩延當此公用需欵之際亟等此項銀兩接濟萬難稍任宕延致誤要需應卽照案飭由各錢莊先行措欵墊繳轉解將來由欠繳之商認息歸還以淸欵目除牌示未繳各商遵照外合亟諭飭錢莊福和祥等卽便遵照（論）

強盜搶刼新婦破案　四川　○綦江縣屬之大埡場地方素多盜賊前有張某新娶一妻頗稱和睦一日張某他出未歸盜賊偵其無人一擁入室將新婦暨所有衣物銀錢一併刼去兩鄰里不知也及張歸往尋於岳家彼此茫然遂致搆訟經該縣劉大令斷令兩家各派人尋覓始於日前在某處岩穴中尋獲並拿住盜賊二人遂捆送縣署請爲盡法懲治現劉大令已將該二盜站斃示儆矣（河）

南洋通函

荷屬各島華僑情狀（續）

一南洋各島自隸屬荷國荷人將馬來由皇貶至八打威馬來由皇向在婆羅洲之嗎罩勃嘮每月給以荷銀六萬盾俾分散與各馬來王該王各島多有然一無權力於平民不異前在荷蘭輪船二等艙中晤一馬來王予詢其何不坐頭等艙位渠云荷例不准正談間適有船上執事二荷人進艙該王子直立鞠躬屏息不敢作一語待至二荷人出始敢斂坐余在旁觀之不禁髮指而代爲淚下嗚呼亡國之慘一至於此雖王子亦若是哉黑奴紅種相繼淪亡殷鑒可畏我同胞閱此未識感情如何

一華商吸鴉片者各埠皆有惟烟膏由荷國專賣吸者領照購食荷例凡已吸者永不准戒許增不許減其價亦奇昂如食一二錢者需銀七八盾癮大者有一天吸烟至七八十盾者此一海外華僑之特色（近來新加坡有戒烟去毒社一處效果甚大）

（未完）

天下聞名○種子仙丹○靈驗無敵○鋪設上海二馬路中市西鼎新里內交易○若服他家不靈請來一試處言欺人罪我惟天

京都天寶齋 人參鹿茸芝野朮海狗腎扶陽種子衍慶丸

本草云海狗腎一物名曰腽肭臍其性大爲扶陽養精堅固一切諸虛百損五勞七傷夢遺滑精腰痠骨痛四肢乏力服則立驗本齋獨秘眞方用眞正吉林老山人參東鹿茸海狗腎並各種滋補貴品上藥君臣佐使相配製成丸藥性和平不燥不熱腎可服專治男子陽痿不舉舉而不固既舉未久或精清如水精冷如冰或未交精先洩洩而不射雖年輕損傷體弱之人服之轉弱爲強白髮老翁久服陽足宛如幼年藍田種玉左券可恃陽種子功效甚速此乃本齋獨得秘寶非他家大言欺人毫無實際可比常服補腎門益丹田開胃健脾活絡壯筋培元固本養精烏鬚黑髮轉老還童却病延年多子多壽此丸扶陽種子因分靈驗敢稱第一絕非是誇口矣每料雙料廿兩三十六元每兩雙料二元單料減半○另有始創秘製鹿茸海狗腎壯陽補身種子衍慶酒大瓶四元中瓶二元功效同上此酒如購十瓶丸扣○壯陽煖腎種子膏每張一元○扶陽第一海狗腎每條洋六元功勝鹿茸十倍○遠埠函購託郵局最妥信局慍防作弊

Z3219

中英大藥房所售之乃安戒煙藥片

此善戒洋烟第一良藥也名曰乃安係西醫博士唐君之寶名藥曾經考驗遐邇馳名服法另詳仿單此啓

每匣大洋二元五角小匣一元二角五分

Z3158

此之謂種子神藥

余久患遺精陽痿之病求醫問藥終難獸成焦水偏購滬上各家種子丸酒仍未見功前年友人李中甫自申返湘極讚上海廣東彭壽堂參茸芝朮海狗腎精如意酒如意丸及婦科調經夢熊丹功效之奇前因色慾過度多病之嗣幸日服該堂丸藥竟得身强陽壯三年中連得二方云余日前購某鋪牌子藥甚多其仿單亦注明用參茸芝朮海狗腎以[illegible]連服數月絕無功效君寓滬上年見聞較確乞道其詳方服壯陽種子丸藥乃廣東彭壽堂所始創不但方眞藥妙且製煉比衆精眞故用何振元陽補虛損健脾胃和血脈大有奇功鄙人躬受其益深知其功非他鋪徒有虛名者比余即函購該堂如意種子酒十瓶如意丸一料煖腎壯陽膏十張調經夢熊丹五料依法試用果然元陽大舉久戰不洩妙在事後無腰酸體軟腰痛耳聾等患其見藥力之大於是朝飲暮餌諸病盡愈精神大佳妻妾四人莫不歡情俱暢恩愛逾恆今夏內人及三妾各產一男賀客盈門談及藥石之靈莫不嘖嘖稱異再內弟黃君素患心胃氣痛發時呼天搶地亦用該堂心胃氣痛散及膏藥而愈眞可謂藥無不靈有病皆春者矣湘南夏春芳拜謝該堂今移上海英租界棋盤街中市朝東門面交易

Z3307

茂生保險公司謹啓

本行經理英國皇后公司經行在英京倫敦歷年在申辦理公正素爲紳商共鑒茲因查得有一同業華人乘機造謠以圖私利故特聲明一切照常辦理如荷 惠顧仍請函致三馬路東首新關旁本行保險帳房姜桂生何明生郁潤生三翁接洽可也 經理西人羅立操具

Z1446

衛生第一秘寶

大隆大藥房秘製固精發胖丹專治夢遺滑精永不再洩服後數日即覺神完氣足容顏肥白蓋精髓充滿故也一試便知

夫天上三寶日月星地下三寶水火風人中三寶精氣神腎爲北方之水精爲天一之源人身五臟六腑十二經絡賴此資之乃世人不知寶精往往思極慮縱慾無度以致腎水耗竭相火上炎夢遺滑精腎冷精薄甚至玉關不閉遇動即洩諸虛百病從此交作久則成癆不救蓋精竭故也本藥房秘傳固精發胖丹專治先天不足後天失調夢遺滑精陽痿精衰未交先洩舉不堅久面黃肌瘦腰酸腿軟耳鳴目花骨蒸盜汗小便頻數一切虛損等症服之固精安眠百病全消試服旬餘立見髓充精滿容顏肥白元陽倍壯精厚如膏尤妙在補陽不熱滋陰不寒雖陰虧火旺虛不受補之人連服一月包能轉弱爲強多子多壽眞衛生至寶也每盒二兩一元每料十兩四元外帖包愈遺精封髓膏尤妙此膏不待善治遺精幷能壯陽耐戰功効無窮奇妙莫測每張一元

上海望平街大隆藥房啓

Z3297

綢緞 美人牌東洋緞

係日本京都織物株式會社製造運售歷多年品位高妙精細名聲已早馳中外凡賜顧請認明牌子爲荷

江西路五十一號中井洋行

Z3116

欽加三品銜署江南鹽巡道監督金陵關通商事務調補常鎮通海兵備道宋 爲

出示嚴禁事奉 南洋大臣兩江督部堂端 札光緒三十三年四月二十六日准 駐滬英總領事霍 照會據英商祥茂行稟稱近因上海租界華界及長江一帶等處地方時有奸儈僞造低皂假冒本行各牌影戤售賣漁利欺人實於本行聲名銷路均有妨礙故特將本行所造洋皂名目開單呈懇爲照知南洋大臣轉飭上海暨長江各口關道一體出示查禁等情前來查前以英美捲烟公司稟請出示禁止僞烟經本總領事照會承准貴大臣札飭各關道出示禁止在案今祥茂稟請禁止僞皂情事相同相應照會貴大臣查照爲請轉飭上海暨長江各關道一體出示查禁以維商務殊感 館矣等因並抄單本大臣准此此查祥茂所製各種洋皂既有奸儈僞造假牌核與查禁假冒英美捲烟公司牌號之案情事相同自應飭會各關道出示嚴禁 杜欺僞除照復并分行外札關遵照出示嚴禁等因並札單到關奉此合行抄單示諭爲此示仰諸色人等一體知悉自示以後凡造作洋皂不得假冒英商祥茂行所製各種肥皂牌號影戤售賣漁利欺人倘敢故違一經查出或被告定即飭嚴拿究罰辦決不寬貸各宜懍遵毋違切切特示 光緒三十三年五月初八日

(H) 一百二塊祥茂皂　(T) 一百四塊必地皂　(G) 一百双塊戲法皂　(100) 一百六塊緒昌皂　(D) 廿四條藍花皂　(雙) 廿條公安皂　(Z) 廿條祥順皂　(80) 廿條茂昌皂

(J) 一百六塊公安皂　(ARB BVS) 一百四塊北愿皂　(ARB S) 一百六塊祥順皂　一百五塊渣釐皂　(24) 廿四條緒昌皂　(T) 廿條祥茂皂　(C) 廿條公昌皂　(F) 廿條緒昌皂

(D) 一百五塊公昌皂　(20) 一百六塊祥昌皂　(Q) 一百六塊茂昌皂　(B) 十八條祥茂黃皂　廿五條渣釐皂　(Y) 廿條祥昌皂　(O) 錫包藍花皂

Z247

奏辦江南八省公益彩票 頭彩肆萬元

第九會八月廿九日開彩

本總局奉 南洋大臣兩江總督部堂端 奏明辦理現設票三萬張每張十元則售洋六元內八成派彩計中彩有四千零四十張之多較各省彩票爲優按月開彩由 南洋大臣委派大員以及公正商董惠臨監視以昭大公又第十七會副票八月十九日開彩所有中式紅票憑本總局對號單實足兌洋 諸君定票請至上海南市久大碼頭便是特此佈告 本局外埠分局○漢口義與茶棧炳記○蘇州閶門內天盤街○杭紹分設在珠寶巷○松江分在西門外○南京府東大街○湖南長沙永興街

江南賑捐公益彩票總局謹啓

Z3227

眞正婦科調經種子秘寶

廣東彭壽堂獨秘人參鷄血藤調經夢熊丹此丹續嗣最速世無其匹誠婦科却病廣嗣秘寶也幸勿錯過

本草載鷄血藤爲婦科續嗣秘寶大補氣血統治百病凡婦人多年不育者服之無不一索而得有奪大造化之功惜眞者難得本堂不惜工本選取眞鷄血藤八參並各種滋補貴品六十四味製成調經夢熊丹妙在王道取勝絕非霸烈燥藥可比功能調補婦人衝任之血平定肝鬱之氣豁痰止咳潤顏壯體滋陰煖宮止帶定痛鬱求子心切速服三旬不使間斷包可如願以償 有未生育之婦服後立能誕降嘉種晚年經斷血枯服者竟能生球既孕服之定舉雙雄試屢驗之妙藥非同市上大言欺人者可比茲特撮其治病最靈奇效者列後○一治婦女氣虛不能成孕○一治氣虛不能攝血經水過多或崩漏不止○一治多年不孕或孕疎歇或遇懷孕輒被小產○一治月經乍歇或似有孕或經閉○一治人壯血熱月經先期或淤或澀腰痛腹疼○一治肝火太旺多怒心氣常痛○一治白帶白淫經年不止○一治經期不定血色不常頭暈眼花腰腹刺痛四肢無力精神倦怠○一治氣鬱不舒心跳多夢盜汗自汗不思飲食以上各症眞有萬試萬靈藥到病除之功惟閨女孀婦服此恐產無父軟骨之子切忌每料八元半料四元●廣東彭壽堂鋪分上海英租界棋盤街中市朝東門面交易

Z3221

廣東彭壽堂奇藥到申

專治小腸氣立刻見功

小腸疝氣之症治藥紛紛如欲立刻見效實難其選惟本堂所製小腸疝氣膏藥力大效速與衆不同專治七種疝氣無論陰囊腫脹陰核偏墜諸醫束手痛苦難當但將膏藥貼於膀胱之處陰囊立刻縮小其患若失氣喘脹消步履如飛雖數十年老疝無不藥到病除屢試屢驗百發百中誠治疝之絕世妙藥也每張一元如內服神效疝氣丸可將膀胱塞滿之氣一掃而空永保不再發一試便知每盒一元中盒三元大匣四元

上海棋盤街廣東彭壽堂啓 Z3182

上海

安衛生西法鑲牙所

邇間鑲牙林立欲求精者頗不易得本醫所創立有年馳名中外茲特不惜資本在外洋加聘精巧新法鑲牙機並明等牙齒材料無論全口零粒嵌補蛀齒鑲金牙或用銀托或橡皮托等類者如生無異均可包用倘不靈便包理不取分文海內紳商有患此者曷勿嘗試並有止痛藥水欲拔根換牙毫無痛楚如蒙 賜顧請移玉上海四馬路望平街口洋房內認明本醫所庶不致誤

上海安衛生牙醫所主人啓

[illegible]鐵路股票頭彩三萬元

第十四會 八月十九 開彩

二會大票照湖北向章一年作用於八月廿七日期滿換股兌紅速來勿誤過期截止作廢第十四會票仍設六萬張不中原價換取路股兼辦附號副票悉准於八月十九日照舊章在漢湖開彩第廿七會點號副票准八月十二日開彩此佈 Z3157

西醫良 新發明

衛生戒烟丸

紅丸退癮白丸補身每盒一元每打十元分零試服每包一角先送仿單烟詩百首遠近來信當時封寄上門來取均可照送

總發行所 上海二馬路石路西首

華西藥行

分發行所漢口一海春藥房長沙岳州宜昌沙市新堤五分鋪 3168

上海

老同慶堂移設北市棋盤街

本堂開設陸家石橋南首二十餘年所製戒烟各藥三陰瘧丸瘧疾藥水頂高金鷄納霜均皆效驗異常遠近知名今特分設北市棋盤街中坐東朝西門面便是

上海棋盤街同慶堂啓 Z3308

上海華安人壽保險公司開辦廣告

人壽保險其宗旨與儲蓄銀行相同而又兼具郵寄會慈善事業實佔最高等之營業故泰西各國其法律上之保護比例于銀行即保險人之資格亦列上等蓋所以示鄭重也華人不察視爲西人牟利之圖其保否若無足輕重富紳巨賈殆亦因保險家之不已聊以一保爲酬應計下此者類皆裹足不無人間鼎俞其計之耶孰知人壽保險爲個人積財計並爲家人公益計實尊無窮之利益而于今日華人其關係尤爲重大吾華人執業倘非資本家往往歲入有限而出款浩繁倍增於昔荷其家無恆產而欲博區區蠅頭所入以冀積絫累寸集腋成裘爲他日娛老之資並一切仰事俯蓄之所需是誠憂憂乎難之顧即勉爲之偶一不慎便至移東補西積蓄一空爲山之功多一籌固人情之常也于此而思保全之計惟有保人壽險一策保險定章歲一納費又有納費之期以限制之是故揮霍者必因而撙節撙節者且因而日裕苟非萬不得已必無先期止付以及抵借等情其無形之利益已不期然而然迨至所保滿期裒然成一鉅款藉此起家浸至鉅富又意中事也即不幸期內作故則其家人坐收賠款生計無憂適足以保全其節操當今且樂倘西文後學就傅需費頗鉅亦可藉此一款栽培其子弟以成通才他如婚嫁之費終老之資均得有恃無恐其爲利益不亦大哉本公司致查歷史研究再三招集全體華股創爲中國人壽保險公司業於七月初二日開辦辦事總公司設在滬商銀行樓上現聘蔡寄梅洪文廷兩先生爲總司理柏樂文先生爲總醫生徐笙業先生爲西醫專保吾華人壽險俾遇不測賠款異常迅速至所保期滿息金亦特別優厚以表聯絡團體維持公益之微意如蒙賜顧請至本公司面議可也 Z3181

[illegible]式便睏鐵床大減價每只洋拾陸元

製造時式外國木器花綫彈簧床椅子各色俱全比衆公道如蒙賜顧請至三茅閣橋下棋盤街便是 Z3084

眞稻香村遷移廣告

精製葷素本號向設上洋法大馬路南誠信對門迄今二十餘年遠近馳名專辦進呈貢點官禮蜜餞糕點不惜重資揀選上等諸品物料精益求精以圖久遠今因翻造房屋遷移西首朝南門面特聘蘇州巧製中外細點無不全備倘蒙◯貴商惠顧認明本號招牌庶不致誤

各色月餅

眞稻香村白 Z2952

[illegible]出版廣告

是書爲日本孤城士編著搜羅古今各種軍務書詳加攷察將宏篇鉅製刪繁就簡編成一冊皆用兵所必不可缺之典共分一十六章每章又分數種條分縷晰一目瞭然詞句之簡潔明白猶其餘事也近今所出戰務書雖多總不免繁散疏略一病是書可無遺憾矣研究武備者皆當手執一卷以爲座右銘每部定價大洋五角

總發行所上海棋盤街華商集成圖書公司發行所棋盤街點石齋開明書店申昌書局及各大書局

[illegible]步哨勤務教練

斥候爲軍隊耳目戰務上最爲緊要而步兵斥候尤爲要中之要蓋無騎兵時全恃步兵爭勝負也是書爲泰州彭君璞所譯彭君日本陸軍學生精於軍務見現行各種軍務教練書大都有譯以毫釐之歉爰譯是書供軍隊教育士卒之用並足爲陸軍各學校及軍隊中士卒之參攷書曾世知兵之士必有能辨之者◯定價大洋五角

總發行所棋盤街點石齋

長盛經理

協安公司賠款異常迅速

本宅在法界德順里於本月廿四晚被鄰居失愼延及幸投保協安公司保有火險業蒙公司即如數賠足俱見該公司資本充足辦事妥速特登報告滬上之欲保火險者知所適從于

俞仁山謹白 Z3138

最新頤人奇談◯繡像繪芳錄出版

是書借孀笑怒罵成絕妙好辭其莊重處可以資助修身其諧謔處令人胡盧捧腹誠怡情悅性之良書不第爲酒後茶餘之消遣也計裝四冊價洋三角◯繪芳錄計八十回係西泠野樵所著借前朝紛紜擾擾性情較西廂石頭記等言情之書尤爲淋漓盡致著者自謂情以文生文以情副洵非虛言現用白紙鉛印訂成十本洋一元二角◯大字鉛版正續資治通鑑十元◯大字鉛版十二本康熙字典三元◯大字鉛印三十二本御批通鑑輯覽三元二角◯明季稗史彙編八角◯刑案匯覽連續八元◯刑案彙編一元五角◯西學格致十六種三元◯通商始末記四分◯四國志略一角半◯日本新政考四角◯續紅樓夢補六角◯閱微草堂五角◯燕山外史二角◯王氏六科準繩六角◯本草綱目三元◯徐氏十三種一元六角◯續彙大全三元◯洋務陞官圖一角◯紅樓夢彩圖一角◯新年酉酬曉景圖五分◯硃印單陞官圖一角◯繪圖四千字文一角◯繪圖六千字文一角◯繪圖三字經五分◯繪圖千字文五分◯繪圖百家姓五分

上海中昌書局啓

東方雜誌丁未年第七期出版

全年十二冊每冊零售大洋三角外埠加郵費五分預定全年本埠三元外埠三元六角外國四元五角批發另議

上海商務印書館啓

乙3103

[illegible]南號遷移開張廣告

本號始創起首老店在法馬路南誠信隔壁已經廿載各貨道地早蒙○紳商獎譽中外馳名今年爲因翻造店屋地步窄狹遷移對門新造房屋坐南朝北門面開張精製官禮食品四時糟醉醬臘各種醬菜諸品名稱金華茶腿四川芽菜各種花露名酒秘製治嗽聽露衛生藥酒藥粉等貨色色考究精益求精各貨應齊備而名目繁多不及細贅凡蒙○士商賜顧請認明招牌爲記庶不致誤近來世風日下假冒本號招牌不可枚舉而今隱戤亦屬不少將次貨苟且僞亂眞實堪痛恨從丙午年起南北中三店還近別無分設今已稟請○商部存案凡通商碼頭一概不准用紫陽觀三字以杜假冒而別眞僞茲特先行交易擇吉開張 老紫陽觀南號謹啓

乙3134

[illegible]票頭彩五萬元八月廿四日開彩

本局奉 湖廣總督部堂奏明開辦第六十八會額設票六萬張每張售洋六元中彩共九千九百九十八號計六張中彩一張以上成餘發彩派出彩票之外比各公司爲得准定期八月廿四日在漢口開彩得彩紅票悉本局對號單兌銀一本總局在漢口鎮上海分局設在南市久大碼頭吉祥弄○外埠來信力貢力一槩本局不付統歸自給○再得彩紅票無本分局騎縫圖章以及長方上海分局小印概不收票兌銀因無根可查也特白

乙3154

浦東經元老布廠招盤

啓者敝廠開設有年頗稱順利所銷各路之貨招牌早已出刻因經手 與君另有就之人經理故將敝成之廠割愛招盤倘諸君有意實業者請 駕臨敝廠當面觀一切機器生財平價估値並敝基招牌均可蟬聯夥友女工亦可留用以資熟手倘欲在外埠立廠亦可遷移應用物件一切 備如合意者請屆駕至爛泥渡小廠面議可也

乙3112

德清徐氏修譜

我紹濱公遷居德清新塘已三百餘年自心如公修譜後迄今亦百有餘年現族人發起重修於本年七月朔開辦凡我族人遊宦及經商他省者望於十二月前開明世系名號履歷子女婚嫁某姓及生卒年月祖先葬處一一註明幸勿遺漏 寄浙湖德清城內直街長發典收可也

乙3102

[illegible]正金銀行上海分行新行鈔票洋圓

謹啓者本行資本金洋一千四百萬元 積金洋一千三百七十萬元分行設在英國倫敦法國里昂美國紐約舊金山布哇香港孟買東京神戶長崎韓城仁川釜山等名都大邑諸有交通以及中國上海漢口天津牛莊北京烟台大連旅順鐵嶺奉天安東縣等處亦歷有年數專辦銀行所有一切交易無不克已招接存款更堪謝實久蒙 中國達官巨賈交相稱許本行格外精心研究接 惠顧現由總行刊到新式行單以便 相與往來支解簿集亦祈 俯鑒如欲存款在橫濱本行者半年期息五釐長年期息六釐如存款期滿准在橫濱支取金洋上海取銀亦可橫濱存取換算則以日本金錢交付隨時註明定價如在上海則以元寶銀交付庶幾市面仙令上落 貴客毫無耗損可昭平允如欲存在上海分行者常年期息五釐半年期息四釐半三個月三厘半平日往來二厘半四副交厚同文之來誼其餘匯票押匯存接周到有悉美臻如蒙 惠臨請至本行面議可也 橫濱正金銀行上海分行總理人長鋒郎謹啓

乙3133

請看上海報八月初一日起之新組織◎滬濱風土志

一小帙幷於每禮拜日繪印城內外地圖一 資居人及遊者之考證又添印新綴白裘以爲社會改良之助並師東方譎諫遺意間日仍附插畫式時事閒評式滑稽錄二則既堪娛目又足警心後幅則附列商務行情一覽表以備商業家之考察庶幾組織略精以冀稍酬閱報諸君子雅意至報價則並不加增蓋爲開通民智幷推廣消路起見不敢較及錙銖也 售報處仍在望平街時中書局總發行所寶安里本館

上海報館白

乙3201

小學校管理法

小學校爲國民普通教育最要關鍵而欲發達其教育尤視乎管理之良否以爲衡茲編爲日本高等師範學校教授小泉又一所著於學校之組織事務一一布置井然瞭然得以簡馭繁之道爲管理小學校者不可不看之書西裝一冊大洋一元

[illegible]生理衛生教科書

今欲預備立憲國民之資格個人自治爲最要矣衛生學亦個人自治之一端也欲知衛生學之原理不可不知身體之構造故生理學尤爲緊要是書爲日本小松定市所著於解剖之原組合之理保衛之法無不精詳確切孝感劉君曉譯筆亦明晰雅潔誠教科最善之本也西裝一冊大洋八角

英[illegible]錄

夫通譯之難不在於實名物而在於虛字如介係聯合疏狀區別等字此種字深官之即支那所謂虛字也凡一句之神情一語之口吻係焉故是書所譯者引介係聯合等句爲多而以英國博士所譯四書以爲標準中有未備之處則加以詳解以符原書而更申明其用法之異同於後精而簡疏寡而要洵象胥家之津梁也西裝一冊大洋一元

上海棋盤街點石齋啓

華商集成圖書公司出版新書

小學教科書

教員用書

書名	出版	價
初等修身教授案第一冊	已印刷	二角半
初等國文教授案第一冊	已出版	
初等習字教授案	同上	五分
初等歷史教授案	同上	一角
初等地理教授案	同上	一角
初等理科教授案	同上	一角
初等圖畫教授案第一冊	已出版	一角
初等算術教範第一冊	已出版	一角半
初等體操教範	同上	
初等手工教範第一冊	已印刷	一角
初等樂歌教範第一冊	已出版	五分

學生用書

書名	出版	價
初等修身教科書	第一冊已印刷	價分
初等國文教科書	第一冊已出版	一角
初等習字範本	第一冊已印刷	價分
初等歷史教科書	第一冊已出版	五分
初等地理教科書	第一冊已出版	五分
初等理科教科書	第一冊已出版	五分
初等圖畫範本	第一冊已出版	一角

程度 先出初等小學第一年年凡七在六而八歲未識一字之兒童必須以此書教之蓋惟此書方眞合初等小學用也

教材 凡兒童所習見習聞之事以爲教授之材料而矯正其知識故各課皆可實物指示儀器圖本一槪不用以求省費

用法 無論何科何課凡本課中[illegible]問應講之語瑣屑曲折悉擬列於教師用書中俾窨於運用之教師照書問講而已足非其他教授法可比

定價 每年二學期每學期每科一冊課多者更分爲二冊便於分購省磨損易新之冗費也學生用書每本之價至多不逾一角爲學生節費卽所以便教育之普及也

預告 以上小學均係初等小學第一學期所用除已出版者外其他各書盡本月內悉數出齊其第二學期用各書盡本年暑假前悉數出清嗣後第二三學年依次續出俟初等出齊續出中等再出中學先此預告

奉贈總例樣本 本書編纂之趣意本書之內容悉說明於總例中茲更附已出各書之樣本目錄彙訂成冊廣爲分贈不取分文除附贈外凡蓋有學[illegible]圖章條件索取者立即將樣本寄奉不誤惟敎育界諸君鑒而敎之

高等毛筆習畫帖 以仿西畫之法而寓以中國古畫家之意由淺入深最合學堂範本之用每部價洋六角

小學最近代數學 此書共十編層次井然每編一類先說其理次解其式學者最易領悟附九編解式尤便檢閱每部價洋六角

手工教科書 日本小學校以上均有手工一科故工藝進步甚速近來中國工藝漸知注重惟教科書絕少善本是書辭意簡要圖式精詳最爲合用每部價洋二角

皇朝分省輿地全圖 是圖精詳明確久已馳名學界近因售罄特再付印每大冊價洋一元

最新地文學 地文學爲研究地理之基礎以學說最新最備爲要是書條理精詳譯筆雅潔闡發新理尤爲前人所未有每部價洋五角

中國新地圖 是圖尺幅雖小而絕精確一切水陸商埠航綫鐵道物產等無不一一詳明誠學校必用之圖也每幅價洋二角半

生理衛生教科書 衛生學爲個人自治之一端欲知衛生學之原理不可不知身體之構造故生理學尤爲緊要西裝一冊大洋八角

步兵斥堠勤務教練 斥堠爲戰務上最緊要而步兵斥堠尤爲要中之要泰州彭君爰譯是書以供軍隊教育士卒之用並爲陸軍各學校及軍隊中士卒之參考書定價每部大洋五角

化學教科書 是書爲化學專家所著博取日本各名家最近之學說而折衷於森山氏新出之書詞簡義顯繪圖精良適合普通程度每部價洋五角

小學校管理法 小學校爲國民普通教育管理之良否最關緊要茲編布置釐然得以簡馭繁之道管理小學校者宜讀之西裝一冊大洋一元

繪圖詳解幼學科讀本 是書逐字逐句皆演成白話註釋佐以圖畫俾教者不勞而學者易解洵爲蒙學必讀之本也每部價洋八角

小學修身節本 東西各國小學校於修身一科最爲注重是書刪繁節要爲修身必要之本蒙學生不可不以此入手也每部價洋三角

英譯津梁 是書所譯牽引介係挈合等句爲多而以英瀝博士所譯四書以爲標準中有未信之處則加以竄易以符原意象胥家之津梁也西裝一冊大洋一元

五車韵府 是書以諧聲爲主將華文逐字逐句旁譯英文最易使人領悟凡研究西文者得此獲益非淺西裝每部一元半漢裝每部一元二角

中國實業界進化史 是書將中國上古迄今下商各業進化之原理與夫變遷之現象分上古中古近古近世四期條理井然搜羅宏富西裝每部價洋一元

棲霞女俠 每部價洋二角五分

九尾龜二集 價洋八角

黑獄 每部價洋二角

新果報錄 每部價洋三角

言情小說 **奇遇記** 每部價洋四角

中西文四書 下層四書白文上層譯成英文中西對舉最足資研究英文之助校對無訛西裝一元五角漢裝一元二角

普通新代數 是書取英國突分翰多爾之代數學史密司之大代數美國路賓生之代數教科書等斟酌損益列式簡便析理精詳最爲代數教科上乘之書每部價洋一元二角

西裝兵法要略 每部價洋八角

袁慰庭兵書 每部價洋四元

警察講義 每部價洋四元

洋裝飲冰室文集 每部價洋四元

普通體操教科書 每部價洋三角

本公司總發行所上海棋盤街點石齋開明書店

申報第叁張

光緒三十三年八月初五日

西歷一千九百七年九月十二號禮拜四

集成圖書公司小學教科初等國文教授案第一學年前期下價一角半 **算學教範**第一學年前期下價一角半 **圖畫範本**第一學年前後二期價每冊一角 **圖畫教授案**第一學年前後二期價每冊一角 **均出版◉仍有小學教科全書總例奉贈**

二十四史出書展期廣告

本公司因遷移印刷所停工半月定出之二十四史不能如期印齊須延遲一十天出書茲准於七月二十日發十五史九月二十日發九史屆日定購諸君照章取書可也外埠須俟運到後再發外埠運費每部洋四元

華商集成圖書公司啓

立愈耳聾天下奇方

天下馳名廣東陳恒德堂秘製奇效耳聾丸○不靈還洋○假冒甚多購者認明

耳聾一症皆因腎水下虧相火上炎或鬱火傷肝以致耳聾目昏或耳不靈痛因心腎不交變新瀉而其病原尤在氣虛血脉不能流通呼吸不能靈運氣逆則虛火向上故有耳鳴耳聾耳脹耳痛言語不聞等症本堂存心利濟得祖傳奇方不惜工本秘製此丸專治一切耳內之症無論男女老少兩耳重聽雖二十年三十年老症服之立見奇功轉聾爲聰補真陰生津液精神清氣爽身强體健永無復聾之患真治耳聾之天下第一奇藥也盧盲數人罪我惟天每大匣四元中匣二元小匣一元均無折扣○外埠信購原函回件信力自給○分設上海英大馬路萬康醬園對門德仁里內石庫門廣東陳恒德堂謹白

壯陽極品眉壽種子丸

此丸力量宏深能收能放有鬼神不測之機服後反覺寂然不動必至要緊之時然後勇氣百倍大得其力真廣嗣之金丹生男之寶笈也

此丸與別項種子藥大不相同試舉一端即可知其優劣蓋別藥力量甚薄故至少須服三錢服下還過三四分奇在服後不知不覺必驟舉然易舉易洩與故花而無異此丸每次僅服三小粒計重一分二厘每日服三次統計不過二分奇在服後不知不覺終日毫無動靜緣過身精髓已爲藥力關鎖牢固不撥不動矣及至臨事之時但取外塗藥一擦立刻神威奮發勇往無前愈戰愈堅彌久彌勁極綢繆化醇之樂未足比其巧靈陰湯鼓盪之樂尚難形其狀當此之際雖向從未生育之婦經此一度無不孕百發百中靈驗無雙為世之無子者試服之即知此丸實爲求子要藥深信其益矣小瓶連外塗藥共洋二元半大瓶五元

英界仁智里括打藥房發售

佛羅斯貢邦藥水

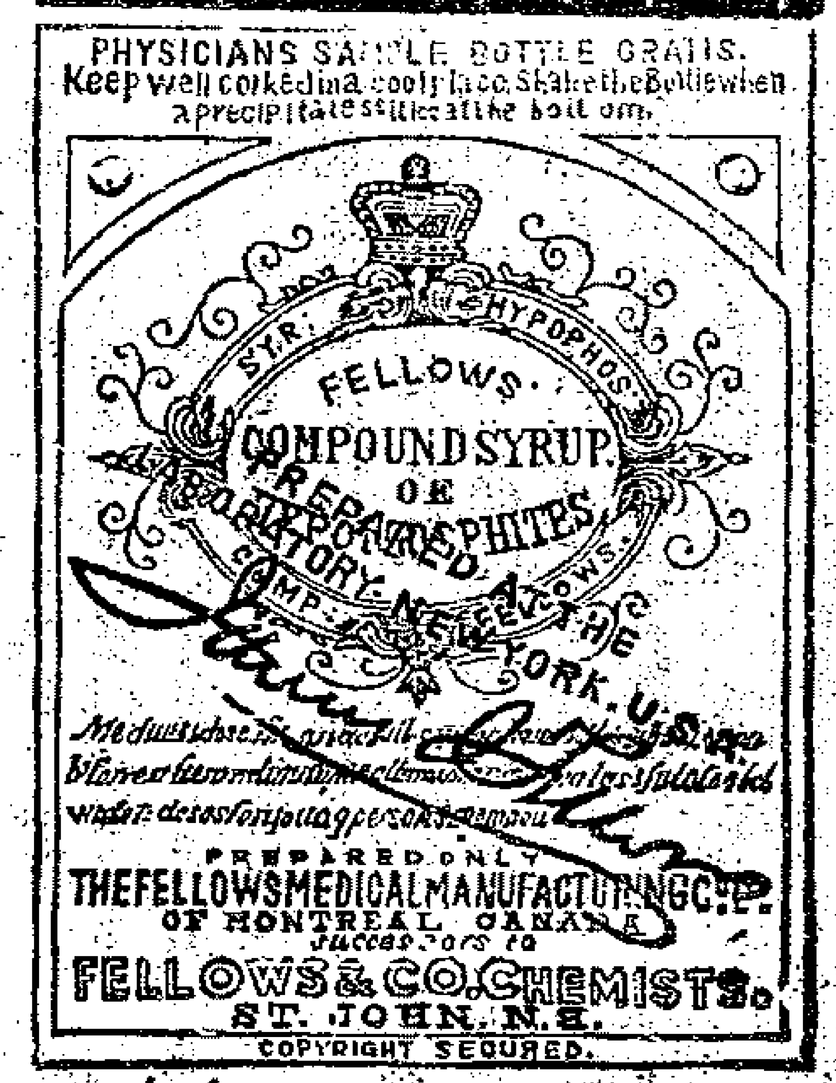

按此藥產自泰西名國著名醫士佛羅斯君研究化學博採奇珍藥品製造行世中國四十餘年神效之捷難以枚舉其中各種補心力精益求精惠能療肝癆肺癆陰損勞傷老年精血衰頹婦女經水不調小兒肝膨積經商水土不服五勞七傷一切疑難雜症服之有益壽延年之功當此禁烟令迫有志之士無不覓方求戒或年老血衰或素體虛弱神志萎靡急宜服之能壯脾滋腎四肢强健消除百病永無遺泄之患向歸香港洋行一家銷售已久有口皆碑今該藥房歷蒙中西醫士海內紳商欣賞主人爲濟世爲懷特請招商廣佈紳商賜顧者請移玉至英大馬路鴻仁里口福和洋行面購本行爲華商總經理零躉批發定價格外

克己外埠函購原班回件資另給或向本行

分售諸家就近購辦務請認明圖記庶不致奸商冒牌以偽亂真謹將各分售處地方牌號開列如下供鑒賞●詳

天津晋和祥 營口全昌和 漢口晋和 甯波老□記

●本行設英大馬路昇和虹口外大橋禮

上海福和洋行經理人告白

乙32,5

真正立止遺精第一奇方

廣東彭壽堂 包愈遺精 立服立止 屢試屢驗 活人無算 廣東彭壽堂鋪分上海英租界棋盤街中市朝東門面交易

魂夢安而精竅閉不論新舊遺精有夢無夢服之止遺發肝神妙莫測誠有水火既濟之功陰陽相生之義久服腎臟强健可以他精髓充盈故也惟此種良方四海之內只本堂一家獨製服者念之每料四元中匣二元小盒一元外帖固精對臍膏丸妙每對一元二角

市上還精諸藥絕少見效如欲一料服完即可全愈再服一料永不再遺者惟本堂所製陰陽八卦丹確能如此效驗此丹功專補腎佐以固精益髓清心止夢安神利水之品能使心腎兩交自然

2,180

北洋新編第一最新最備最要之外交書約章成案匯覽出現

按是書爲進呈御覽北洋大臣袁宮保之命編纂觀察會至外部調查案卷圖表纂詳門目大備海內公認爲第一外交要政全書初印五千部早經各省大吏紛紛提取發給各屬備覽現又續印除官用外餘交本局發售以公諸海內士林倘研究外交者必以先覩爲快●現已出書速來購取每部售大洋十元每冊後面有分類檢案目錄極便查閱

總發行所上海點石齋申昌書局

寫情小說 **幻邦奇遇錄** （美國企格林原著） 九

克利斯曰。縱閱此信。無所謂感情也。第以爲函語雖奇。必非僞造。挪威人既言得之於南美洲海灘相近之處。就其言而推之。則其人之所錮者。其在哀脫賴斯境乎。尼卡忒驚愕問故。克利斯曰。哀脫賴斯境地之未經墾闢者甚多。舟車不能至。人跡未嘗通。俗尙之奇異。不言可知。他不具徵。卽如所書之紙。無論紐約也。卽統全世界而觀之。亦罕有見之者。是一證矣。夫以素居紐約之人。一旦爲其所禁錮。舉目皆駭異之事。曷足怪乎。故自吾言，。雖未能確指其處。然必與哀脫賴斯境相距匪遙。此可得而斷言者。尼卡忒不禁鼓掌稱善。克利斯又曰。愚陋之見。無當萬一。顧敢貢之於君者。實爲拋磚　玉計耳。君聰穎絕倫。自見此函。偵探之方針。必已胸羅成竹。其亦能明以示我乎。尼卡忒曰。自愧鈍根。反覆視此函。徒滋煩擾。自聆君所語。茅塞頓開。且感且愧。今猶有欲舉以相告者。挪威人之遞此函也。非僅僅以封面之標題。不遠數萬里而至。察其傳遞之意。猶有他故在。克利斯訝曰。所謂他故者。豈彼於遞呈之前。早知函中之語意乎。尼卡忒笑曰。洵若是。則函亦何足爲奇。非其所僞造。卽授意於他人而爲之。我所謂者，豈不在此。意謂遊艇之千里提辣普也。必有所事。方徘徊瞻顧間。而是函適至。雖彼之對於是函。未必有直接之關繫。顧見之必有動於中。因不憚數萬里之勞。二閱月之久。踵門求見。以偵探之責加諸我。非然者。安有以渺不相屬之人。貿然得一函。不以征途之瘁。而甘作寄書人乎。

國外新聞

美洲排斥黃人暴動事彙誌　○初三日紐約電云焚哥武埠日本僑民現均於其居留地一帶持械偵巡以待激戰　此次日人店鋪被毀四十餘家其被擲於江河者亦有數人云　日本工徒委員伊喜（譯音）氏於本星期日之晨亦遭毆擊發海電與根內寇男爵（譯音）謂已將遭遇之事由亞托華日領事通告坎拿大首相勞利安君矣○同日東京電云日本外務省商務局總理伊喜氏現方在焚哥武考察日本僑民被難情形據來電通告謂焚哥武之暴動勢已消滅坎拿大首相勞利安已向駐亞托華日本領事表達歉仄之意幷謂當切實設法以保護日本人民云○同日倫敦電云前星期六焚哥武埠人民忽而暴動排斥華日兩國人民勢頗激烈至星期日晚又復暴動但日人對於此暴舉頗有堅定之態各執木棍手鎗刀械等件幷揚言將以炸彈相抵禦故暴徒反爲所威嚇卽棄日本居留地不復攻擊　星期六日之暴動時日人奮勇而前羣以碎瓶亂擲卒將八千餘亂徒攻退　日本工人委員伊喜當前往領事署時僅僅獲免脫該處警察已准日人持械自衛　加拿大首相勞利爾卽發電與焚哥武市尹謂此次以如是凶狠無禮之舉加之於英王友和之聯盟國人民實一憾事深望將爲首各人速卽處罰云　倫敦各報章咸謂此次之事勢極猛烈想坎拿大政府必當行其權力於英屬哥倫皮省矣彼世界之政治家對於此次東西人之衝突必能盡其心智以覓調定之方云

併合孔戈國問題　○初三日倫敦電云比國京城官場consider稱孔戈國已將其所有國土共二十八萬九千三百七十五啓魯米達之地交付於一有限公司執掌據稱此公司之股本幾全爲比王李亞波所把持比利時人民聞此消息頗形騷然咸謂若此情形則欲孔戈歸入版圖之舉尤見爲難矣譯字林報

法國與摩洛哥交涉　○初三日栢林電云巴黎半官報近著論攻訐摩洛哥之譌皇摩連海飛氏　法國內閣決議克藤孛朗卡地方所有因亂損失均須摩政府擔任補償

裴人降服　○初三日栢林電云裴州西南部毛倫報地方有男子四十三人及女九十七人同投降於裴州西部之德政府

奧皇歡迎日艦　○初三日栢林電云奧皇約瑟已柬請日本千歲波筑兩艦人員前往奧京維也納一游

中美洲調和會　（初三日栢林電云華盛頓地方現已召集委員會預備中美州平和會事宜

美大臣游歐　○初三日栢林電云美國兵部大臣塔甫脫業已首途前赴歐州游歷各國云以上譯文匯報

本埠新聞

勸學所經董爲地租事上滬道稟　○竊本邑學宮自咸豐五年遷移之後所有舊學宮科基地原議留作文昌宮之用由洒掃局經理出租其儒學署基由儒學取租充修署之用均載邑志前年學務公所成立以洒掃局歷年積存生息之欵歸於文昌宮而以地基歸於學務公所本年學會公議該地出租未立年限目前時價每畝值五千元而舊定租價連頂息計算約每畝每月五千文左右未免過輕現値學務費絀之際亟應收回整理爰經呈縣出示限令各租戶於本年八月以前一律交還田畝以便另議辦法並免收七個月地租以示體恤並奉儒學照會署基毗連交錯自應一體辦理以免藉口觀望移縣一併出示在案嗣恐一律拆讓衆情或多不便復經會議續租辦法六條一租期十年如欲延長者均得遞加至十五年惟租價亦須按照遞加二租價每畝每月二十元如欲減少者遞減至十元惟租期亦須按照遞減三原存頂首一律付還如仍願存頂首者須改錢數爲銀元數每百廿元可抵減月租一元四角由儒學及勸學所會印換給新照其舊照收回作廢五一律於本年十月初一日照認定新額起租以前九個月租金豁除六認租時預繳三個月租金

以上續租辦法六條之外又恐有不願續租而又不甘折讓者議照現收每月房租數三十三倍給價收管房屋所議各節無非於折讓之外多開門路俾各租戶得以自行審擇從長定計即經商承縣學通告各租戶惟各租戶之中深明公理素所認租者固居多數而亦有因承租年久視同租遺產業反對年限者本所自開辦以來設法籌欵一籌莫展專恃此項地租爲的欵不得不照現時地價增租除由董等詳加開導並俟一律辦妥再行申報外合將辦法原委先行陳明伏乞察核（鉤）

嚴拿毆官首犯　○北新涇鄉民毆官滋事一案滬道瑞觀察以此風斷不可長恐縣派緝拿犯事之人不力昨又札委偵探楊錦山將爲首之陸小園秦鑒生二犯務獲嚴究（車）

蘇路公司請派彈壓委員　○蘇路公司在松江採用山石業經布置妥帖已詳前報茲該公司仍恐有無知鄉民藉端阻抗特於昨日移文滬道請委張二尹恩壽前往彈壓月支薪洋二十元由公司逐月支給現瑞觀察已准如所請矣（速）

救火聯合會開會情形　○前日下午五時上海內地城廂內外救火聯合會在蓬萊路公益研究會開第一次大會會董李平書蘇冶生顧益之劉慎之姚子讓毛子堅范麟書諸君及地方各段救火會社長及來賓到者約有三百數十人所有會場秩序如下　一開會　二由毛子堅君爲臨時代表佈告開會宗旨　三由李平書君演說略云救火聯合會爲地方自治要點從前各社救火向存意見彼此均懷界限城內與城外情形更多畛域之見城外人少城內人多少則易結多則難結今既設聯合會後切切不可再存意見又籠頭水力專注則大分注則小故先附者既將籠頭裝好灑救則後來者不必定要再裝以分水力致前裝之籠頭水勢反弱再消防隊爲救火最要之極點俟後日救火會辦理漸臻鞏固經費充足再會議設立消防隊　四宣讀章程　五公議選舉辦事職員事務由會董顧益之蘇冶生諸君集議擬改正幹事長一人爲正會長副幹事長一人擬改爲副會長各社添總幹事自一人又各社再添社長一人各鋪加添臨時糾察員一人在調查員中投票公舉衆皆贊成六時閉會（車）

書業公所稟請維持公益　○書業公所現因經費難籌由該業董席君裕福邀集同業公議將官商快覽酌世全書改歸公所印售所得餘利抽提十成之四以充公所經費惟恐同業乘間私印爰特請由商會轉移滬道札行縣廨一體示禁以期維持公益（括）

研訊淫伶拐逃案　○淫伶郭蝶仙誘姦馮翰之妾沈寶寶捲逃一案前晚奉帮讞寶子觀明府提訊原告遣家丁徐升偕馬夫王阿金龔阿弟嚴春泉投案伺供姨太太日至天仙觀劇並與郭伶私語七月十二夜小的們目見同坐馬車遊園是晉訊之郭伶供寶寶並不認識是夜小的與趙小廉同坐馬車相識餘供支吾明府以伶人誘姦殊堪髮指遂判押候復訊再確（莊）

貧員故後之蕭條　○本埠大南門盤查委員李志廉在差病故清苦異常即經家丁李升到道稟求撫邮茲蒙瑞觀察特賞規銀二十兩著該家丁備狀具領轉給該家屬備用（車）

巡局牌示罰欵　○巡警中區正巡官程賢訪明府昨日牌示七月份本局因案罰欵計英洋十二元小洋廿七角（車）

考驗巡士體質　○總工程局所招各巡士素未驗明體質難保其中無嗜好太深或身體羸弱者茲聞局董已延請醫生到局每日午刻分甲乙丙三班在局會同警務長考驗體弱（永）

巡士玩公之一斑　○總工程局派值夜班之巡士往往上差後安自游戲或沿途瞌睡或擅出崗線種種腐敗頗足貽人口實經局董訪悉情形已嚴飭毋許再蹈故習察出不貸（夜）

道批三則　（孀婦王汪氏稟批此案節經批廨飭查究斷迄未具報現又據該氏一再呈瀆究係如何情形仰會審委員迅即秉公查究具復察奪毋再違延瀆稟粘發○附貢生龐鴻漢稟批案經該廨判定屆計押限將滿應俟屆期開釋仰會審委員關守傳諭遵照當面迅將委札呈遞聽候轉送貴州撫憲察銷毋延○高等學堂科生蔣奎稟批蔣希會並不於該生暑假回滬之時赴局清理轉以原告不到情虛等詞稟縣蹤銷希圖達其强贖之目的殊爲無理應仍照前批吊驗契據判分曲直仰上海縣查案遵辦毋任延訟切切（車）

招募仵作送省學習　○本縣李大令接奉臬札略云前經諭飭各屬每縣挑選一二人送至蘇省學習仵作查得該縣尚未挑送來省速即遴照選擇限日送省大令奉札之下昨即出示招募矣（車）

查獲違禁開燈　○浦東塘橋巡局委員楊永康查獲私賣洋烟之謝阿龍並烟客劉阿大陳金發烟槍二枝烟燈四只立即派差函送到縣請究大令著收押候訊（車）

小工喊求驗傷　○昨日午後有安徽宿遷縣江寶田葉小山二人投縣喊控稱被現在浦東楊家渡唐小蘇子工頭處爲小工今與湖北帮小工爭論工資被毆受傷稟求驗究李大令飭值日差陳泰帶候訊辦（車）

上海官事　○前奉天鹽法道記名副都統景賢並隨員候補知縣劉學江江西補用通判范之幹江蘇試用通判方培湜昨日均到道拜會稟見　方別駕呈法部紹昌公文一角　分省試用通判胡士楨日前奉道憲委赴華亭婁縣青浦金山四邑查察有無私開烟館情事茲已公畢昨日回滬到道稟銷差使（杞）

訟案

會訊僞造合同案　○西洋商人陳子川前向湘裕公司訂購錦砂立有成單約定去年四月初交砂詎該公司日前赴金陵控陳子川僞造合同陳得信即投該管領事署呈控迄今案懸不結近奉滬道瑞觀察札飭公共公廨會同西洋沙副領事屢次升訊案仍未了前日午後由襄審王肇之明府會同西洋副領事沙君復訊原告延穆安素律師及担文爰理司三律師到堂檢呈合同三紙湘裕代表楊振驤延高易璦司律師到堂檢呈簿據並稱未與陳子川訂立合同並據楊洪公司所售錦砂之價値皆書在紙上夾在簿內今已失去穆律師將簿查閱稱該公司生意甚大豈有價目登紀零紙之理且查是案賬簿或三十餘頁或四十餘頁顯有不實況前年陳子川控同昌順蕭谷風不交銅斤蕭請楊作証今陳控

湘裕而錫請藹作証請堂上明察中西官檢閱簿據果有缺少頁數判令各退候復訊核斷（根）

上海縣案

○英界通濟公客棧於前冬放火圖賠險銀焚斃祝嗣豐之胞弟等數命由祝上控松府發回本縣經李大令復審祝供該棧東吳子書等在府堂所呈均係假簿有眞簿兩本係某所藏事送來呈閱李文學供在棧制頭司帳殷瑞文先囑小的縱火不允後請他人是實黃鶴軒供亦該棧殷等屢言及縱火事初五夜復云現將實行初六夜果然火起該棧各人俱衣服整齊全無倉惶之狀乞鑒吳子書殷瑞文羅永生俱照前供稱係宿客在房失火大令以案關焚斃多命判殷吳羅三人收押祝黃二人將詳細情形分具親供稟詞呈候復審察辦○鄉寡梅陳氏控縣賊被族人梅某騙擾大珠一顆小珍珠三百粒向索蠻賴等情大令判候查明察奪（軍）

總工程局紀事

○西區解送販趙桑發在揚州拐帶丙陳氏來滬圖賣為妓等情到案奉飭收押候訊○大碼頭永盛烟紙店執事孫士鴻扭投店夥沈金順舞弊取巧為圖縱火由飯○童繼明察破等情奉飭黎軍訊判押候查明復訊丶衣攤主金錦元屢被小竊張連生竊取衣服拘住人贓扭送到案判戒責二百下押一禮拜贓給領（夜）

公共公廨早堂案

○張金如等在道轅上控張阿大種種不法現避居租界求請協提解縣訊辦讞員關太守接奉道札後立即簽差協探將張提案稟讞王攀之明府以張實居住租界並非避匿應據情稟請道憲核示遂商之英畢領事判張交妥保候稟請道示遵行○揚州人徐德山因貧將住家四子携來上海住十浦路某姓家意欲販賣被包探楊掌生偵知解究訊之四子供年十二歲來滬找兄長娘舅住城內做裁縫德山實是阿林明府以所供難憑判分別押候查明實情於禮拜五解訊○流氓蕭么四專事搶人衣服飾物報捕拿緝未獲昨由包探米順獲案旋有徐阿昌等投案供訴被搶情形求辦明府以供認不諱判押西牢四年示儆○陳阿金強攫金阿福等家衣服錢文逃逸報捕解究判押西牢一年贓給失主）銷各枷示三天○販賣淫書之陳清生湯玉泉許藏英王福成張章臣王清春李金海陳阿慶李鳳揚薛少卿孫永齋等與史阿二同業忌妬前日在茶館內口角將史頭顱毆傷報捕解究等八人在新閘張福記作內刊印業書由探拘究明府以各人不肯將為首之人供出判罰二百元充公具改過不准再賣甘結送查○華友卿搶取買阿德洋九元逃逸報捕解究判押二月○俞阿銀竊金阿巧等衣被判押一月○陸長福售攙水牛奶判罰洋三十元充公○潘阿三私將火烙車印蓋沒由捕解究判押候禮拜五再訊（進）

公共公廨晚堂案

○許桂生控周松林等吞沒立和土洋銀求究一案訊供各情已誌前報前晚奉郡讞寶子觀明府復訊許投案請追質之同供向帳已到請訊即據張德才供各帳均有可查並無不合明府以供詞各執判張交同帶去候復訊再斷○周澤霖控王詳昇陳哲定董仁記等不付捐洋一案亦奉提訊周供所有洗衣公所各款均由董事代墊銀兩向收無著求追訊之王等同供愿交捐款明府以王等既愿措繳姑寬一併斥釋向收如違准稟提追（進）

法租界公堂案

○毛阿德將與林前日駕馬車疾駛至法馬路將途人王德言撞倒跌落門牙身亦受傷六號西捕向拘反敢圖逃旋即獲送捕房解訊薛司馬判罰洋二十元充公內提五元給傷人醫費○法馬路聚園烟間結欠油漆工作洋一百二十一元向索圖賴經作主為三控由公堂將股東及經理人馬士安提究據稱此款已由經手魏正記不作頭以七折算清有發票為証旋傳魏正記供並未經手其款該店尚欠小的工作洋六十元屢索無著業已具稟請退司馬查閱發票上蓋有清訖二字係馬提寫圖賴實判押追○張松壽前日向王應亨借洋廿元將婢女朱湯氏質為抵押詎王即將該婢領至小東門烟揭王李氏處圖賣議定價洋二百三十元先領去三十元後湯經過該揭門前湯氏瞥見即欲楊同去致與揭婦相爭吵由探一併解訊湯聲訴前情判婢暫寄善堂令張夫婦將湯氏身據呈閱鴇婦王李氏還禁著交王應亨訊辦○徐寶明王阿寶等串竊張富全駁船賣與無錫一案茲捕房將究全金提案令繳產代子了案蘇全金供家無片瓦現在人家執炊月得洋四元實難了案求察鏈開釋所存該棧之布有紙頭福記上內商人實不知情蓋此貨是田紹記之物由朱世恩經手於前月抵押與商人計銀九千兩旋有未保險之各存貨家豐協戲中和之鑫材行亦遲稟明並非故欠馬司此案鄭治記等向未到案遂難定讞判陳裕記交保解人仍送押候訊朱世恩俟達律師請保出外司馬不准（泉）

美租界捕房事

○徐阿生前晚在吳淞被某西人汽車撞跌受傷由捕昇入捕房轉送同仁醫院求治仍當繳華事汽車夫班○李彩生投報捕房仕華記路某茶館被流氓仁和洋四元求究捕頭令於遇見時帶送究○韓金桂與婦人趙王氏因錯口角互毆由捕拘入捕房姑念初犯一併逐出○黎阿八將攙水棄沿途求售由捕查見拘押候究（西）

來件

霍亂說（日本博愛醫院長綿貫與三郎述門陳繼武譯）（再續）

（乙）輕症虎列拉 凡患虎列拉者先下痢次之嘔吐其糞便始如稀粥或似水迨一小時之間下痢至四五次則因膽汁欠乏其糞便變為無臭之米泔汁樣液並含有多量之鹽類反應為亞爾加里性若以顯微鏡檢視之則混有已腐之上皮細胞及虎列拉之黴菌或尚有食物之殘片燐酸安母尼亞及燐酸鹽失亞尼結晶體又頻頻嘔吐其嘔吐物如水或有帶綠色者平起病十二小時或二十小時則發腓腸之強直或疼痛性之痙攣面色呈青紫色脈搏小而且弱殆不能應指眼球陷沒鼻梁聳出小便減少或竟不通 此時病者覺甚困倦而口渴思飲狀甚危篤然若治療適宜則經三四十小時後吐瀉停止病症漸輕可望告痊若偶一不慎轉成重症則病入膏肓有不忍言者矣此為輕症虎列拉之病狀也

（丙）重症虎列拉 本症多由於虎列拉下痢及輕症虎列拉轉成亦有先覺身體惡寒頭目眩暈或俄然下痢後一二小時至發嘔吐即成本症本症之糞便呈米泔汁樣亦有因混有血液而微帶紅色者臍部腹內躁鳴不已甚且腹痛皮膚發冷而失彈力性爪甲口唇均呈青紫色眼球陷入鼻梁高聳自覺酷熱難忍舌被白帶食物不思呻吟不已覺口甚渴並發腓腸部痙攣（俗名吊腳痧）脈搏沈微如縷一分時間動至九十搏或百搏小便之分泌作用全然閉止據大家之統計病者於此時喪命者十居七八其幸免者大抵吐瀉漸止脈搏轉為強實排泄含有蛋白質之小便少許病症漸輕數星期或數月後即可復元或有吐瀉停止後復發熱而死者又續下紅痢而死者則別有病原茲姑不敘若諸君願聞其說請俟諸異日

通信

內閣中書包科駿翰林院庶吉士楚騋祥等三十二人公電 ○杭州撫憲鈞鑒寧波府中學堂帳有疑貲職等在府呈請公查正為維持學務起見於各學學生無與董委孫守來寧徹查必能水落石出此案前經府批准紳學商三界公查務監督續維震晤帳多時不早宣示大眾懇請電飭孫守知照寧郡紳學商三界公查務明是非而昭大信實為公便款合詞呈請 文府尊批准學商等公啓 ○此案某等得悉常振需報告知府中學堂帳有疑貲關係郡公見於各學堂學生本來毫不相干府教育會既始終挾延不早調取帳簿公布大眾以達法留難學界之弊而湯以學會議被讓饑癸或上諸造為推翻學會動搖學諸人界之蠡成危機各等語潤言滿紙妄肆簧鼓不惑是則復以據府學商人林松廣為代表會核帳目文字不辨黑白及林某資格如何學行准行等語電稟撫憲夫事張季直求情明帳理公正不阿之人不於商人將於誰舉且沐君係升用道即選府曾張季直李伯行星使湯蟄仙京卿許久香觀察等諸鉅公創造鐵路玻璃公司列名招股其在學力崇正學堂崇正工藝廠並於上年概助府中學堂造作經費五千元創立無利借錢局以惠貧民邀集旅漢同鄉設立平糶八局用款至萬餘金以濟時艱加惠梓里頌聲載道其視題背上論捐及苛細與夫挪移社倉備荒公款以還已之虧欠者資格何如是有輕紳之資格辦學之資格大善士之資格與一等ㄨ學諸巨公共事之資格完備為眾所共認所不滿人意者不過不徇情面不受斯職而已寧為代表有何違於商會無於心何畏何忌而借用學堂學生為聳動挾制計亂公是非哉全案上呈府憲稿件及稟撫憲公電登諸報端以供明眼人一覽

◎各業行情表

●匯票　八月初四日老中國洋行報

上海匯至倫敦
銀行電匯　三先令零二五
銀行即期　三先令零三一二五
銀行卒日期　三先令零四三七五
銀行四月期　三先令零六二五
商匯四月期　三先令一辨士一二五
商匯六月期　三先令一辨士四三七五
大條銀　三十一辨士四三七五

上海匯至法國
銀行電匯　三佛郎八十分
商匯四月期　三佛郎八十八分
商匯六月期　三佛郎九十分

上海匯至德國
銀行電匯　三馬克零九分半
商匯四月期　三馬克十七分半

上海匯至紐約
銀行電匯　七十三個二五
商匯四月期　七十五個七五

上海匯至印度
銀行電匯　二百二十六個七五
商匯四月期　二百二十七個二五

上海匯至香港
銀行電匯　七錢三分三七五
商匯十日期　七錢二分三七五

上海匯至日本
銀行電匯　六錢七分六二五
商匯十日期　六錢六分六二五

●金銀錢洋　八月初四日

現貨標金　二百二十一兩五錢
遠期標金　三百十九兩一錢
足赤條金　三百二十七兩五錢
沙金合赤　三百二十九兩五錢
新羅劃收市　七錢三分二厘七五
本洋　一兩
小洋　六錢二分五厘七五
銀拆　二錢八分
洋拆頭　七錢二分五厘
錢拆頭　九百文
銅元　一百五十千零五百文
市錢　一百四十千文
衣牌　一千一百十文

●茶葉　八月初四日

○美時洋行買源新隆機永記牌二五徽州一百十五箱每担價銀廿兩零七錢半　又買源新隆機源昌牌二五徽州九十一箱廿二兩五錢　又買洪源永機德馨牌二五徽州二百九十二箱廿二兩

○公信洋行買公慎祥機同豐祥二五婺源一百廿八箱三十四兩

○天祥洋行買天保祥機天香牌二五婺源一百七十九箱廿七兩

○同孚洋行買和茂機超峯牌一五平水六百四十箱廿五兩

○怡和洋行買謙順安機秋香牌二五寧州一百五十一箱　又買聲香牌二五寧州一百廿五箱　又買美珍牌二五寧州二百十四箱　又買甡甡牌二五寧州一百十八箱每担扯價十五兩五錢

●洋貨　八月初四日

○怡和羽毛　人馬　大紅每疋十五兩九錢半　桃紅十六兩　藏青十四兩三錢　淡黃十六兩零六分　新綠十六兩七錢九分　鴉牌　大紅十五兩八錢七分　桃紅十六兩　新綠十六兩五錢三分　深洋十五兩一錢半　金黃十五兩九錢六分　○嗶嘰　馬頭　大紅每疋七兩五錢三　虎圈　大紅七兩七錢　雙鳳　大紅七兩五錢八分　虎牌　大紅六兩三錢七分　○羽綾　雙鳳　元青每疋十兩零零六　頭號馬頭十兩零九錢七分　○彩呢　單鳳　大紅每碼六錢四分　洋藍六錢九分六

○原布　七磅藍蠻每疋一兩八錢三分半　八磅四紅蠻二兩四錢二分　又紅鐘二兩六錢一分半　又藍鐘二兩七錢五分　又紅瓶二兩七錢九分五　又藍瓶三兩二兩八錢五分　又雙瓶三兩一錢九分三五　又藍雙瓶三兩一錢六分　又藍燈錢二兩六錢九分　十磅紅蠻三兩零一分　又團龍三兩一錢　又藍鐘三兩二錢　又藍瓶三兩五錢　又藍燈錢三兩四錢五分　又藍人烟三兩四錢九分　十一磅藍人烟三兩五錢八分半　○細布　十二磅將軍三兩三錢六分　○漂布　藍一等每疋四兩一錢八分　金一等五兩零九分七五　金人清水漂三兩八錢五分半　○洋標　七磅紅瓶每疋二兩

○花旗粗布　鬼頭每疋四兩七錢　大鹿牌四兩五錢五分　貓頭英四兩二錢五分　天官四兩二錢　雙兎四兩二錢　大小英三兩八錢五分　藍大蝶　兩　藍小蝶三兩六錢　章牛三兩四錢　老雞四兩一錢五分　老飛馬四兩　地球三兩一錢二分五

○本機粗布　啰馬每疋三兩一錢　十三磅御馬三兩三錢五分　十四磅御馬三兩四錢五分　藍團龍三兩四錢七分半　圖牛頭三兩四錢　十五磅無牌三兩六錢　湖北天字四兩三錢五分

○粗斜　老飛龍每疋四兩四錢五分　人馬牙四兩五錢　小馬頭四兩二錢　小貓頭四兩一錢　大小英四兩一錢　雙鳳三兩九錢七五

○絨布　公平每疋三兩七錢　公平三兩六錢　美隆紅呂布三兩六錢五分　怡和漁船四兩一錢五分　公茂三□四兩一錢五分　大狗頭三兩三錢七五　五福喜三兩三錢七五　雙鳥三兩九錢　三和三兩一錢

●棉紗　八月初四日

○東洋紗　廿支藍魚九十八兩五錢　廿支品三圈九十五兩　十六支立馬八十七兩　十六支三馬八十七兩　十六支財神八十四兩七錢五分　十六支福鳥八十五兩七錢五分　十六支伏龍八十二兩七錢五分　十六支廿字八十二兩二錢半　十六支三桑八十四兩五錢　十六支藍魚八十八兩　十六支雙喜八十五兩　十六支笠崗八十四兩　十六支花蝶八十四兩七錢五分

○本廠紗　十六支紅團龍七十七兩　十六支藍龍七十七兩五錢　十六支紅龍七十八兩五錢　十六支雙虎七十八兩二錢半　十六支天宮七十八兩　十六支四喜七十八兩　十六支三馬七十八兩　十四支財神七十三兩七錢半　十四支雲龍七十四兩　十四支鐵錨七十二兩二錢半　十四支丹鳳七十三兩五錢

●米麥　八月初四日

機器白米每石　八元六角次七元八角
浦東新粳　八元三角次七元七角
常白破　八元四角次七元七角
常白米　八元二角次七元七角
錫白破　八元次七元五角
蘇同白破　八元二角次七元七角
蘇同白陳　八元次七元五角
松江雙粳　八元四角次七元八角
泖角雙粳　八元三角次七元七角
常白元　七元六角次七元
錫白元　七元三角次六元八角
安南秈　每一百磅六元六角次六元三角
常新小麥　四元七角次四元二角
錫新小麥　四元五角次四元

●油荳　八月初四日

船歧荳油　七兩九錢
新荳　每担三元三角次三元

●煤油　八月初四日

老牌現貨　每箱　一兩七錢二分半
月底貨　又　一兩七錢五分
九月貨　又　一兩七錢七分
英牌現貨　又　一兩一錢
咪吔東貨　又　一兩零九分
十字現貨　又　一兩零二分半

●郵政　八月初五日收信時刻表

寄往各埠	交由	本日截止收信時刻	
崇明堡鎮	小輪	又	上午八點半鐘
南翔崑山	火車	本日	上午七點半
沙頭無錫	火車	又	上午十一點半
蘇州巴城	火車	又	又
大倉黃渡	火車	又	又
安定羅店	又	又	又
瀏河浮橋	又	又	上午七點鐘
珠家角白鶴港	小輪	又	上午九點鐘
嘉定	又	又	又
青浦重固	又	又	又
泰賢新場	民船	又	又
江灣寶山	火車	又	又
閔行南橋	小輪	又	上午十一
南匯周浦	又	又	下午一點半
泗涇七寶	民船	又	又
大場	專差	又	又
平湖	小輪	又	又
川沙南匯大團	民船	又	下午二點鐘
海門崇鎮	小輪	又	下午五點鐘
周浦	專差	又	正午十二點
寧波	輪船	又	下午三點半
楓涇	小輪	又	上午八點三
張堰莊家行	又	又	又
朱涇楓涇	又	又	又
章練塘	又	又	又
杭州嘉興	又	又	又
石門灣	又	又	又
石門塘棲嘉善	又	又	又
莫干山	又	又	又

以上每逢禮拜日上午十一點下午三點半鐘該信件應於所限時刻前一點鐘寄交郵政局

長江各埠　下午九點鐘

每日截止收票　八月初五日

寄往何處	輪船名	截止收信時刻	
福州	海宴	又	上午十點
廈門	又	又	又
膠州	捷沽	又	又
香港	公司	又	晚八點
廣東	又	又	又
汕頭	恆生	又	晚九點
烟台	新濟	又	又
塘沽	又	又	又
天津	又	又	又
北京	又	又	又
牛莊	圖南	又	又

上海□□號東京花素緞子發客

本號專做東洋花式疋頭織花綠布改良被面提選綿布高莊絨布條子膠布青灰花布各色毛巾以洋標等物如蒙仕商賜顧者請 駕臨英界東棋盤街第一方一家石庫門內便是

Z 2032

漢口新開浙紹浦湯源元茂記老號紹酒棧

敬告者本老號開設漢鎮流通巷有年所本老坊在山陰東浦自造佳釀與衆不同兼辦紹興腐乳醬油仙醋進呈小菜天津五加皮酒紅白玫瑰秘製各種花露藥燒遐邇馳名久承仕商賞識毋庸多述茲於本年六月又分設在漢口河街周家巷上首昌泰里口朝西二層洋房內便是凡蒙賜顧者請就近沽之然必須認明本號湯源元茂記老牌以及內有嘜票爲証庶外自茂記印者確是真真本老坊的貨不致魚目混珠是幸

漢鎮流通巷 鮑家巷 新開周家巷上首昌泰里口 三處 湯源元茂記同啓

Z 245

靜安寺路葉公館敬送浩然正氣丹

專救暑濕霍亂昏閉脈伏一切急症殊有斬關奪隘之功起死回生之妙此方屢試屢驗百無一失每服一分重症加倍服法另詳仿單

Z 261

上海寶善街 **新開稻香村號** 擇吉廿九日開張

本主人不惜鉅貲特聘各省名師精工揀辦加料精製按時進呈貢點西法真杏仁餅五仁玫瑰黑蔴各色月餅自造官禮乾濕蜜餞糖果揀選甘草香水瓜子松子冰糖蓮子佳製金腿鷄絲肉鬆透味燻魚專售廣東茶食蜜餞遞子一應俱全本主人無不親自研究上期有裨衛生凡中外紳商士女賜顧者務請認明本號雙鳳爲記庶不致誤

Z 114

大日本帝國特許保護爾藤亞支奶專賣二十年商標明治三十九年八月廿日登錄證書

亞支奶戒烟最靈○爲今日超羣之奇藥○功力之大○效驗之速○戒烟者○無不讚美○能烟化痛○當面可試 **無論烟膏烟土●一染藥性●立化爲水** 與市上戒烟者迥異○金銀兩色○易於識認○金者殺虫化癮○銀者拔毒補身○凡吸烟願戒者○購服此藥○包戒斷癮 **出立保單** 以昭誠信○凡癮一錢○祇須用藥一粒○立能斷癮○癮大照加○仿單着明○戒烟之靈○天下獨尊 **凡我同胞●註意留心** 購去戒烟○立刻分明○功效之速○比衆不同○藥味甘芳○入口皆響 **殺虫化癮●強體壯身●無吐瀉患●無遺精症** 除痰百損○大忌服心○治積瘀痞○活血舒筋○咳嗽痰喘○萬病不侵○亞支奶藥○戒烟如神 **●每聽一元●每打十元●** 遠埠函購原班寄呈

●上海英租界大馬路小菜場對面壽康里三百卅號門牌 席裕麒報告

Z 687

經理爾藤醫員亞支奶尅烟藥最近良劑

外埠分售處

北京 前門外大柵欄老德記藥房○玻璃廠中西藥房○德豐恆○北盧章圖厚積堂吳公館

奉天 海城北街華西藥房○城內廻頭街路北景泰增號○城

錦州 日新大藥房○東關地藏寺○同益分報館○仁濟大藥房

廣甯 城內十字大街路○府慶發園酒館

天津 老德記藥房

直隸 又同昌泰號○法界馬家口北洋大藥房○又中英大藥房○日昌博品館○肇慶縣東站鐵全盛和號○孟縣城中西街東洋大藥房○滑縣口稻留號○神州衆陽縣城內豫盛永號

山東 滕縣郵政局朱化龍○滕縣東門內瑞茂昌號○嶧縣郵政局陳伯銘

山西 剪子巷書業昌書局○太原中西藥房○河東運城承德裕錢莊○太原活牛市街文元書局○羊市街文元書局

河南

湖南 常德府門口余祥泰號○衡州德豐○口同利生藥房○大高山巷阜彰福記○岳州城內總冊房趙公館○南門○湘潭濟誠當○永明城內南陽街富湘洋貨號○八角亭天利

長沙 福勝街裕茂隆○臬後街一泰利

和悅洲 四官殿對巷經理八莊○

屯溪 中西大藥房○大道布莊

歙縣 萃豐恆號

壽州 北大街藥房○吉德

蕪湖

徽州 中學堂上首胡開文墨莊○休寧胡開文墨莊

寧國 西門大街羅廣豐布莊○齊石街怡記洋貨號○東街小满頭塊和春藥號

廣德州 文明社會○建平華英大藥房○寶功墨莊

安慶 大南門藥王廟上首○吉益豐號○縣門街西首孫公館○一心堂○西門內縣下

沙市 毛家巷天昌生大藥房

江西南昌 圖書儀器館○洗馬池日吉

九江 西門外大街方永盛錢莊○廣錦號

安府 大街慶豐祥○

漢口 美最利○四官殿一品陞○慶順裕○葉廣泰茶

廣信 益春油行○立達戒烟社○永昌仁茶棧

土山 華英大藥房

湖州 濟成當○菱湖裕和號○德清長發典

衢州 清湖鎮德昌全盛

龍游 信局

蘭谿

杭州 太平坊梁日初藥房

廣東 城門底點石齋書坊

四川 城都府城內東街慶協泰○重慶府廣東會館

揚州 中西大藥房

雲南 通海縣復豐泰號○曲靖府泰豫豐

南京 坊口街萬寶通號○水西門橋米巷振興公司○顯樓街裕興康信局○萬寶成彩票號

蘇州 曹素功墨莊

溧陽

通

清江 泰昌隆益記○東門內昇昌號○華洋大藥房

鎮江 西門外魚巷裕興永皮貨號○大馬路裕記衣莊○金壇溥源當

丹陽 廣公館○城內平坊永利大藥房

泰州 北門外大街乾元布行

宿遷 東大街春和錢莊

六合 劉興號

紹興 華英大藥房

常熟 華洋大藥房

溫州 陳日新書莊

蘭州

營口 中西大藥房

如皋 文化○元和

宜昌 日華大藥房

甯波 丁永明珠號

海參威 同泰福

烟台 桃花街錦綉春號○大關西首恆記

香港 永樂街廣順利號

牛莊 益盛

本埠 三洋涇橋店○中日大藥房○救生局

城內 醫學會送戒資民不取分文

泰興 德順昌○三餘○文華齋

Z 0330

商務印書館

中學三角術教科書
高等小學算術教本 珠算部 學生用
中學生理教科書

本書美國耶魯大學算學教授費史二君合著山陰謝君洪賚編譯上半冊平弧三角術簡要明白適合中學程度解理新穎演習豐富讀之尤多興味弧三角說明圖用新法插圖陰陽烘託顯豁異常下半冊列本術推算所用之數表計常對數納氏對數眞數切對數等凡十種格式完善臨時檢查甚爲敏捷凡學堂教課測繪實習均所必備西式精印洋裝全書每冊一元三角

珠算一術爲我國國粹通行最廣惟小學間有本適用於教科者甚少本館前編珠算入門及初等小學珠算教科書皆甚便初學珠算入門已蒙學部審定是書備高等小學學生之用第一冊授加減乘除第二冊授小數複名數及其變用術條理次序於學生心理均有會全書三冊先出兩冊每冊二角五分別有教員用書前已出版其第三冊刻亦付印不日出書

中學校各科教科書必備三長方爲善本層次井然於教授方法學理秩序兩無妨碍一長也叙述明切於學理精深之處能引起學者之注意而不至忽略二長也綱領而無掛漏之弊三長也是書於此三者皆極精到至圖畫豐富印刷鮮明尤足助學者之研究而增其興趣價格特廉亦輓近學界之進步也每冊價洋四角 乙1199

裕豐仁和記遷移廣告

啓者本號向在大馬路永和里交易自造紗緞各貨不惜工本價廉物美歷年已久遠近馳名今遷移在對面英大馬路泰和里內交易如蒙賜顧請移玉趾爲荷恐未周知特此佈聞 貴商 乙1?2

出售沙船

啓者茲有沙船一只停泊吳淞口外船名年增瑞長一百十五尺闊二十三尺可裝貨五千擔如欲購者請至二洋涇橋七號樓上好時洋行帳房面議可也 好時洋行帳房白 乙3270

本局今遷移棊盤街○點石齋內並交易倘有外埠信件等投遞該處無悞此佈

◎明季南北略 是書康熙間無錫計用賓先生所著分南略北略兩種南略專紀有明南都軼事起自甲申五月止於康熙乙巳中如福王昏庸馬阮貪縱諸臣擁立鄭氏據守海外事蹟靡不搜羅殆遍北略則始於萬曆丙辰迄於崇禎殉國若紅丸若梃擊以及將相之經略遼陽魏閹之濁亂國政流賊之淪陷忠臣之死節遺聞逸事兼收並蓄實足補正史中所未備也茲已石印成書每部十冊一套價洋一元五角

◎繪圖後聊齋志異 是書原名淞隱漫錄爲天南遯叟王君所著曾附點石齋畫報書之價值久已膾炙人口茲更名後聊齋志異其事蹟文章直可與聊齋志異相伯仲而怪誕離奇凡有過之無不及爰爲精印廉價出售每部六冊價洋八角愛讀聊齋志異者試取閱之以爲何如

◎明季稗史彙編複印出書 明季稗史彙編搜集烈皇小識聖朝本紀行在陽秋嘉定屠城紀畧幸存錄求野錄也是錄江南聞見錄粵游見聞賜姓始末兩廣紀畧東明聞見錄青燐屑吳耿尚孔四王傳揚州十日記十六種均係國初遺老著述讀之足以窺見勝朝寇起之由與夫亡國滅種之慘本局以二十二年印本銷售已罄因特複印成書以餉海內吊古之士現已出版訂成六冊定價洋十角

◎百大家名賢手札 陸存齋封翁經學文章名重海內一時學士大夫咸樂與之交是冊皆咸同間及今上初年名公鉅卿所致封翁書也共得八有餘家或談政法或述軍情或研經史而容金石或伸祝賀而候起居藻采紛綸五色迷目不獨尋常尺牘所罕見實足長人智識不少也茲訪得原稿付諸石印鐫畫銀鉤如視眞蹟尤爲能品每部六本價洋八角

◎圖書集成醫部全錄 每部六十本裝一木箱價洋二十元

◎新輯丹國春秋演義 新輯海國春秋一書亦小說類也都凡四十卷意創而語新情奇而理實文人學士大可一覽卽索然意盡者有霄壤之別石印十冊價洋七角

◎繪圖秘傳花鏡秘書 凡百花木雖各有本性而竭人力爲之轉移則人巧實可奪造化是書係西湖陳扶搖花隱所輯彙載四季花木剪枝接換秘訣俗所謂移花接木過枝接葉之道盡在於是併將花果繪列成圖附及畜養鳥獸各法誠足該泰西專門之勳植物學而爲近今研究物理者所必需之書也裝訂六冊價洋四角

◎耳食錄初二集 是書爲乾嘉間知名士著有青芝山房文集此書則其三十二歲以前所識也其筆墨之精潔思想之奇幻較之聊齋誌異閱微草堂筆記諸書殆有過之以此祇有木刻魯魚亥豕閱者憾焉茲特付之石印悉心校正以供同好書印無多造購爲幸五冊價洋四角

◎改良笑話小說 小說一道貴乎新奇而具有特別之理想乃足以開發心胸增長智慧如近世通行陳眉公笑話實則令人作嘔本局搜採古今笑話編爲一書名曰笑話小說以雋妙流利之筆寫中西異聞奇事光怪陸離如天花亂墜洵爲別開生面瀏覽一過津津乎若有餘味焉人有言曰妙語解頤其殆爲是書之贊辭 手石印裝訂六冊價洋三角

上海中昌書局點石齋同啓

金公牛乳天下馳名 乙3172

本廠製造牛乳歷有年所爲寰球第一色白而潔香味新而濃得化學之妙品裁眞無上之上品老年服之可以還黃幼年服之可以強壯歲數之英國爲最日本香港新加坡印度南花旗舊金山盤門等處每年能銷五百萬箱亦可謂盡矣極當此中國強戒烟社會林立之若以此乳服之不但身壯可養衛精神諸君尤宜時服益白倍於國服於精神不賤國願諸君不嘗賤賜之始信不虛試也 企公牛乳謬人謹白 上海大主洋行經理公司志 乙3173

京都天寶齋 立止白帶丸

專治婦女濕熱內蘊入膀胱白帶淋漓淹纏不休患久多致虛脫面黃肌瘦飲食少思不能生育等症此丸固正逐邪滋陰淸熱標本兼顧厥功甚偉本齋不惜重資以存濟世之心遵古修合速能脫離苦海屢試屢驗一致稱第一靈丹每匣洋一元正鋪在上洋二馬路鼎新里口便是 乙3210

第一靈藥 驚風名方 兒科回春丹

專治小兒急驚傷風咳嗽哮喘吐乳夜啼發熱無淚寒熱往來痙疾痫疾撮口臍風與及一切疑難之雜症書所未載醫所未讀萬病一切藥到回春神效無比○八寶驚風散○珠珀保嬰丹俱每丸大洋一角 ○琥珀抱龍丸○萬病回春膏一角○萬病回春膏一元○珠珀點眼藥每瓶一角○光明眼藥五分○痧症南氣痛平安丸每瓶二角○立止牙痛散一角○立止肚痛丹五分 廣東蛇芝館分設上海老巡捕對門分枝 杭州淸和坊分枝 蘇州閶門中市 乙3206

遷移廣告

啓者本號開設上洋英界四川路老旗昌大街斜對門東首已經十餘年專辦各省道地紅綠名茶兼販紗茶米磚東口青磚承接定裝三星漆匣圓古扁級八花各色式樣加工監製選配各種名品上色佳名精良久蒙中外仕商辦銷踴躍無不交相許可誠信字今因原處房屋翻造茲定於七月初九日仍遷在本街西首五昌里口門牌第二百四十號開張照常交易誠恐遠近各埠未及周知用特登報廣告以便接洽是荷此啓 唐信和茶號謹白 乙2932

香爐藥室 包醫筋骨疼痛

本廬秘製包醫筋骨疼痛丸專治風濕入絡氣血凝滯勤勞過度中風中痰或半身不遂四肢不仁左右癱瘓口眼喎斜腰酸腿疼痛言舌強縱使臥牀不起等症須人扶持須按日服此丸輕者一瓶重者一料包可全愈至重至危之病一料包愈眞是換骨之金丹回春之聖藥老服後無功儘可向本廬問罪也每瓶洋一元五角每料四瓶收費洋本五元罝料一元二角上海五馬路新街橋南堍香店鶴鶴約十餘家根德里內蘇香廬藥室啓 乙235

上海 文明戒烟社 分設蘇湖

本社分設蘇湖寶塔根石庫門內揀橙初六月日開張凡七月初吉張鳳熹烟同胞請戒就近購服 乙0?0

永祥豐壽板

本號專辦香楠陰沉杉木獨幅上品壽板加工精細顧客仍在三馬路石路西首曲江里便是 乙264

山得爾彌地

Chinois-Sanghai

此山得爾彌地藥丸爲治五淋二濁最見捷效之藥蓋如照法服之無論久新輕重痛而且腫只須兩日痛除腫退止淋通再服五天一共七日定可除根保無復發故泰西各國諸醫無不謂之濁淋聖藥中國通商各口一總藥房亦無不樂爲代售以愈沉疴惟 賜顧者須知此藥惟法國彌地一家所製方秘不傳名馳天下故於每丸藥上有印(MIDY)記者庶免假冒至其服法初服每點鐘一丸至兩晝夜盡若不間斷無不淋通濁止腫退痛除如是每天再服四丸至滿七日定可除根永不復發但於服藥之日必須靜養毋使勞動忌食性熱之物更忌房事

美界仁智里

括打藥房經售

日本全國有名藥房

八十五家良藥

京都天寶齋

中外第一

耳聾丸

耳聾丸一藥市上售者雖多祇有稍堪之功實無復聰之方惟本齋選藥以驗而知靈查方以試而知效秘製是丸廣濟世人無論男女老幼遠年重聽服完一料當能轉聾爲聰諸君請當試之始信中外第一也每料一劬洋四元每匣洋一元 鋪在上洋二馬路鼎新西里石庫門內

乙 208

不脫靈效清補丸

此丸自發售以來已有數十年矣泰西各國早已風行運入中華亦已多年凡有

胃不消化 口淡無味 作嘔作酸

胃痛胃脹 肝火頭痛 頭暈目眩

虛弱發聾 四肢軟弱 等症百勿失

一功效之速筆難盡述今歸本藥房獨家經理零躉批發格外從廉

英美普濟藥房告白

開設上海虹口百老滙路念號

甲456

集成圖書公司

續出教科書廣告

初等國文教授案	第一學年後期上	價洋一角四分
初等國文教科書	又	價洋八分
初等歷史教授案	又	價洋七分
初等歷史教科書	又	價洋三分
初等地理教授案	又	價洋五分
初等地理教科書	又	價洋三分
初等理科教授案	又	價洋五分
初等理科教科書	又	價洋三分
初等圖畫教授案	又	價洋一角
初等圖畫本	又	價洋一角
初等習字教授案	又	價洋七分
初等習字本	又	印刷中
初等算術教範	又	價洋一角
初等體操教範	又	價洋一角
初等手工教範	又	價洋一角五分
初等唱歌教範	又	印刷中
幾何畫教科書	又	印刷中

所有上學期各書早經發行茲出第二學期各書以應暑假後一學期之用 惟學界同志鑒之

總發行所上海棋盤街本公司

發行所 點石齋 開明書店

告白

啓者廣東譚駒彩票混局所有前溼手揭會項及以前之徵票等仍歸舊人理楚與新接辦人無涉特此布聞

南市廣泰祥啓

312

重賞尋物

啓者今天去金戒指一隻戒指內面刋有洋文如有人拾得者即送至申報館或巡捕房均有重賞決不食言此佈

甲 470

重賞尋物

啓者今有人失竊金圖章一顆此圖章上嵌有紅寶石一拉石上印有簡衔鈴記如有入拾得送申報館或得失物消息報信巡捕房者均懸重賞待決不食言此佈

章西園看

章西園赴滬久無音耗家中不知存亡憂急俱病特登報訪論章宅具

乙 112

寶順洋行保險

本行設申最先辦理火險歷有年所倣公在上海創立百餘年資本頗巨賠款迅速恐未周知迭特登報無論行號棧房生財家私一律可保價極克已倘荷見顧請至二馬路外灘本行帳房面議此佈

甲437

香港太古糖局

車糖出售

本行由港自運SC嘜冰糖BA嘜五溫B匚四溫半JW嘜園溫二五叁嘜四溫㈥嘜三溫七五H嘜三溫車糖出售如 貴客欲買祈請到本棧房面購買定即收定銀如過期不出將定錄罰 特此布圖上海老[illegible]古洋行謹啓

甲155

顧學繙譯者鑒

五月半起夜館添授英文繙譯信札作論月倚 元材法新編兩角半破訣寶本初二集均六角在三馬路通學部館發售

乙1767

警船告示

大清各口巡工司載 爲茲查江海關稅務司所屬界內進吳淞江口地方現將舊浮撤去改設汽鐙浮一個合將其情形度勢開列於左 計開 長江太倉州寶山甃進吳淞江口水道右邊吳淞沙東北尾曾設紅黑二色豎線警船浮現經撤去不用改設汽燈浮一個上置尖式紅黑二色豎線藍幅弁置有乍明乍滅紅光燈每八秒時明減一次即明四秒減四秒浮下朔望潮落時水深八尺半自浮視吳淞燈塔爲南六十七度二十六分酉相距三里光緒三十三年七月二十三日第四[illegible]四十五號示

甲459

京都天寶齋

嫩面玉容散

此散治男女而上油膩墨氣烟色酒刺黯班暗晦等患每晨搓擦自然嫩嬌滋潤洋秀眞整顏妙品也每瓶三角每洋照折四瓶鋪分上海馬路中市二

乙3209

普地球上第一等眞正好貨

軍界學界商界女界均鑒〇小行之貨比別家大不相同

本公先經理之諸美德法樣國著 織洋琴琴琴自行花手拉琴貨樣之多中品之佳驗外遠近巨名尋推書譽凡軍器各標樂備諸色齊中貨分上貨下三等非價實貨他項次唱可比〇聲戲機器上比標包更霽且永遠不世實爲蓋品無雙之買近多供影將次貨痛戳寶可暢恨往商明願須認聘本不司眞號方是正好貨冤受數英上海東大馬路得首〇謹讓利公司白

甲441

惜餘學堂

本校自今春擴充以來添聘良師備設科學一切校規課程釐不竭力整頓以臻美備所設日夜英文專修科及理化專修科現復訂立速成新章以醫學者之望有志者新來所閱門便報名入學可也北京路淸遠里本校謹白

267

公信洋[illegible]

五金什[illegible]

今本行在外國名廠專辦五金什貨料 貨色 堅固 向

[illegible]行

[illegible]廣告

華[illegible]爲許式購至本馬路五行謹啓 著今各定惠玉基 中外更貨者行而訂 價值到如請寥有 樣抑有商道 花精碑貝金 公信洋

乙165

1441.

[pc] 144